

## EXPOSICIÓ DEL LXXX CONCURS DELS FANALETES DE SANT JAUME

CAPELLA DE SANT JAUME  
DEL PEU DEL ROMEU  
(Carrers Major/Carrer Cavallers, 2)

Del 16 al 22 de juliol

Horari:  
De 6 tarda a 9 del vespre.

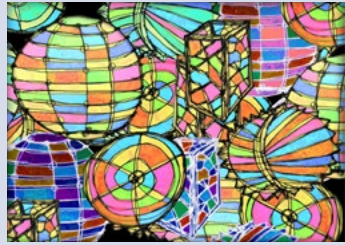

### PATROCINA



Ajuntament de Lleida



Diputació de Lleida  
La força dels municipis



INSTITUT  
D'ESTUDIS  
ILERDENCS  
Fundació Pública de la Diputació de Lleida



Generalitat de Catalunya  
Departament de Cultura  
Direcció General de Cultura Popular i  
Associacionisme Cultural

Patrimoni  
festiu  
de Catalunya



Consell Comarcal  
del Segrià

### COL·LABORA



### ORGANITZA



AGRUPACIÓ ILERDENCA DE PESSEBRISTES  
Capella del Peu del Romeu  
Carrer Cavallers, 2 - 25002 LLEIDA

[www.pessebristeslleida.com](http://www.pessebristeslleida.com)  
[pessebristeslleida@gmail.com](mailto:pessebristeslleida@gmail.com)  
[@pessebristeslleida](https://www.instagram.com/pessebristeslleida)

DL L494-2022

## BASES DEL LXXX CONCURS DELS

# Fanalets de Sant Jaume



Lleida Juliol 2022



## BASES DEL LXXX CONCURS DELS FANALETES DE SANT JAUME

### PRIMERA

**Els fanalets hauran de ser presentats a la Capella del Peu del Romeu** (carrer Cavallers n. 2, cantonada carrer Major), seu de l'Agrupació Ilerdenca de Pessebristes, **el divendres 15 de juliol, de 6 a 8 de la tarda.**

En el moment de la presentació es farà constar el nom de l'autor o de l'infant portador del fanalet i la seva edat.

Els fanalets presentats al Concurs, quedaran exposats al públic en la capella del Peu del Romeu fins el divendres 22 de juliol, dia que hauran de ser retirats pels seus autors per tal d'assistir a l'acte de lliurament de Premis.

### SEGONA

Els fanalets hauran de ser de construcció manual, originals i inèdits.

Caldrà que estiguin sostinguts a l'extrem d'un bastó o d'una canya i que portin llum.

### TERCERA

El Jurat tindrà en consideració, a més a més de la imaginació i el bon gust, la simbologia religiosa i tradicional dels fanalets presentats a Concurs i la temàtica dels mateixos, d'acord amb les Bases del Concurs i les característiques de cada un dels premis que s'atorguen.

El jurat estarà constituït per representants de les institucions, entitats i patrocinadors dels premis, així com el president de l'Agrupació, el secretari que haurà de prendre acta i els vocals de la Junta que és cregui convenients.

### QUARTA

Els fanalets que a judici del jurat i per la seva originalitat, treball artístic, presentació i bon gust mereixin distingir-se, seran guardonats amb els següents premis:

## PREMIS

### Atorgats per l'Agrupació Ilerdenca de Pessebristes

- **Premi Sant Jaume.**
- **Premi Peu del Romeu.**

### Patrocinats per institucions, entitats ciutadanes o particulars

- **Premi Mossèn Jaume Bertran (Caliu Ilerdenc).** Al millor fanalet que per la seva simbologia faci referència a la ciutat de Lleida.
- **Premi Escultor Jaume Gort, atorgat per la família Gort-Solé.** Al millor fanalet dedicat a la imatge de Sant Jaume dels Fanalets.
- **Premi Camí de Sant Jaume, atorgat pel Centro Galego.** Al millor fanalet que faci referència al Camí de Sant Jaume i/o a Santiago de Compostel·la.
- **Premi Seu Vella, atorgat per l'Associació d'Amics de la Seu Vella de Lleida.** Al millor fanalet que faci al·lusió a aquest monument.
- **Premi Cercle de Belles Arts.** Al fanalet més artístic i innovador.

- **Premi Associació Res Non Verba.** Al millor fanalet confeccionat amb materials reciclats.
- **Premi Armats de Lleida.** Al millor fanalet infantil.
- **Premi Federació de Colles de l'Aplec del Cargol (FECOLL).** Al millor fanalet que faci referència al cargol i a la festa de l'Aplec.
- **Premi Casa Ferrer-Capdevila.** Al millor fanalet de menor cost.
- **Premi Federació Associacions Comerciants Eix Comercial de Lleida.**

### Premis especials

#### **Atorgats per la Paeria i la Diputació de Lleida.**

Seran concedides al col·legi, esplai, casal d'estiu o entitat veïnal o social que aporti la millor selecció o conjunt de fanalets al Concurs.

### Accèssits i mencions

El Jurat concedirà a més a més, els accèssits i mencions que consideri oportuns, alhora que podrà declarar els premis deserts.

### Acte de Lliurament de Premis

Tindrà lloc el divendres **22 de juliol, a les 7 de la tarda**, a la Sala d'Actes de la regidoria de Cultura -Casa dels Gegants-, Plaça del Pati de les Comèdies.

### CINQUENA

Els autors que destaquin pels seus artístics fanalets i hagin estat guardonats almenys en cinc ocasions amb els Premis Sant Jaume o Peu del Romeu, podran ser designats per a rebre el títol de **Mestre Fanaler.**

Aquest títol i d'acord amb els Estatuts de l'entitat, haurà de ser ratificat per l'Assemblea General de l'Agrupació Ilerdenca de Pessebristes.

### SISENA

La decisió del Jurat serà inapel·lable.

Prendre part en aquest Concurs, significa acceptar totes i cadascuna de les seves Bases.

## TALLERS DE FANALETES

### COL·LECTIU CULTURAL CAPPONT

Divendres 10 i 17 de juny.

A càrrec de Carles Domènech, Mestre Fanaler.

Organitza: Col·lectiu Cultural Cappont (C/ Riu Cinca, 1).

Col·labora: Agrupació Ilerdenca de Pessebristes.

### BIBLIOTECA PÚBLICA

Dies 11 i 13 de juliol, de 6 a 8 de la tarda.

A càrrec de Carles Domènech, Mestre Fanaler.

Organitza: Biblioteca Pública de Lleida i Agrupació Ilerdenca de Pessebristes.

### ASSOCIACIÓ DE VEÏNS JAUME I

Dijous 14 juliol, 6 tarda.

A càrrec de Carles Domènech, Mestre Fanaler.

Organitza: AVV Jaume I i Agrupació Ilerdenca de Pessebristes.