

PROGRAMACIÓ CULTURAL
ESTIU LLEIDA 2024

E S T I U
E N V I U

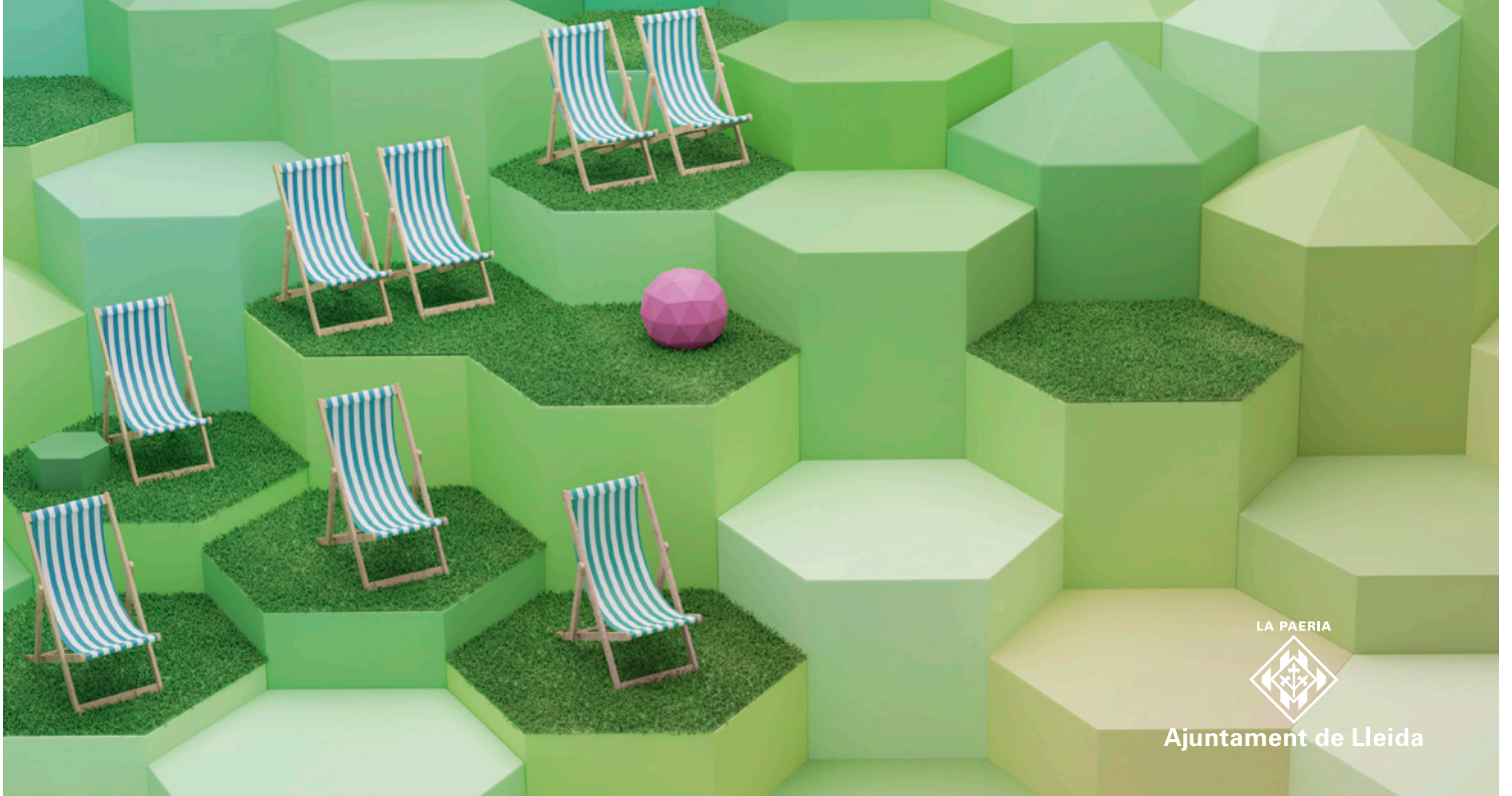

LA PAERIA



Ajuntament de Lleida



Jaume Magre naixia a Cervera, al bell mig de l'estiu, un 12 d'agost de 1924. Aquest estiu de 2024, doncs, fa cent anys de la seva arribada al món, un espai on el seu caminar ha deixat una petja inesborrable.

El programa ESTIU EN VIU es vol fer ressò d'aquest aniversari, Lleida el recorda enguany i sempre i vol rememorar una de les tantes reflexions que ell va fer:

“Una feina ben feta és aquella que es fa amb il·lusió i que aconsegueix resultats positius per a tothom.”

Jaume Magre i Servet

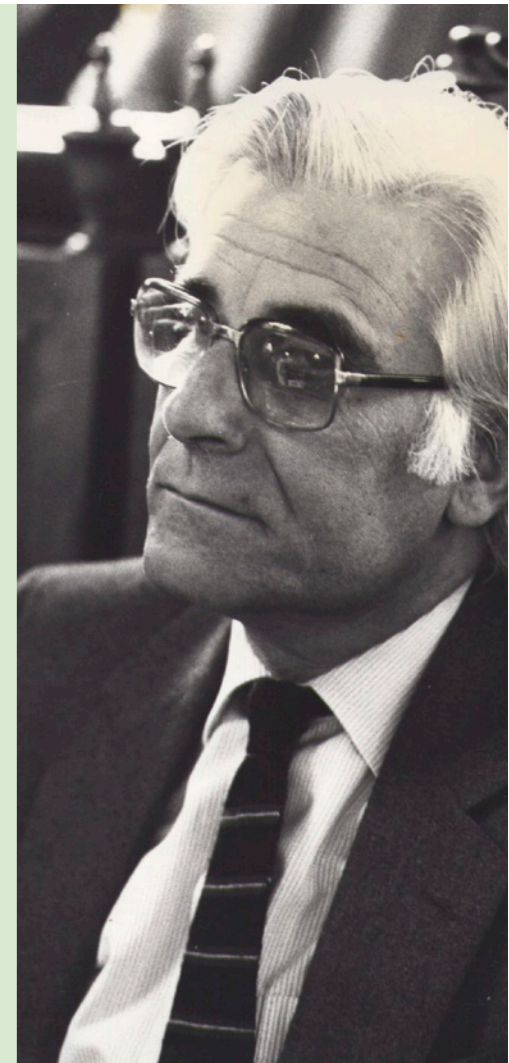

JUNY

DM 11

19 H
MAGRE ÍNTIM
- ESPAI ORFEÓ

DC 12

DJ 13

19 H
FRUTA AMARGA - PL. RAMON
BERENGUER IV

DV 14

MAGNIFIC FEST
RECINTE FIRETES

DS 15

MAGNIFIC FEST
RECINTE FIRETES
XVII FESTA DE LA MÚSICA
- PLAÇA PAERIA I PATI DE LES
COMÉDIES

12 H
INAUGURACIÓ DEL NOU CICLE
EXPOSITIU - LA PANERA

20 H
PROMETEU I EL FOC. CAMERATA
GRANADOS - AUDITORI

DG 16

MAGNIFIC FEST - RECINTE
FIRETES
DE 10 A 12 H
DIA UNIVERSAL DE LA SARDANA
- PL. CAPPONT
11.30 H
ARRELS I HORITZONS, VISITA
COMENTADA - MORERA

DL 17

DM 18

DC 19

DJ 20

20.30 H
IOGA A LA SEU VELLA

DV 21

20 H
COR DE POLIFONIA
TRADICIONAL - PATI IEI

DS 22

DG 23

11.30 H
ARRELS I HORITZONS, VISITA
COMENTADA - MORERA

20 H
FLAMA DEL CANIGÓ - PAERIA

DL 24

DM 25

21.30 H
LLUNA PLENA AL CLAUSTRE.
COROCRUX - SEU VELLA

DC 26

DJ 27

RICARD VIÑES KIDS AND
YOUTH - AUDITORI

11.30 H
TINTA FINA, TALLER FAMILIAR -
LA PANERA

DV 28

RICARD VIÑES KIDS AND
YOUTH - AUDITORI

21 H
MÚSICA MEDIEVAL. GORKA
BAROLOMÉ - CASTELL DE
GARDENY

DS 29

RICARD VIÑES KIDS AND
YOUTH - AUDITORI

DG 30

11 H
ABSTRACTES, TALLER FAMILIAR -
MORERA

11.30 H
ARRELS I HORITZONS, VISITA
COMENTADA - MORERA

JULIOL

DL 1

DM 2

21 H
LA PANERA DE NIT

DC 3

16.30 H A 19.30 H
TARDES DE LECTURA AL
CLAUSTRE - SEU VELLA

20 H A RIENDA SUELTA. CIA
DU'K'TO - FOSSAT SEU VELLA

DJ 4

19.30 H
FEM BANDA - AUDITORI

DV 5

11 H I 17 H
CUIDEM LES OBRES D'ART,
VISITA - MORERA

19.30 H
FEM BANDA - PL. PAERIA

21 H A 24 H
LA SEU VELLA DE NIT

DS 6

FEM BANDA

DG 7

FEM BANDA
11.30 H
ARRELS I HORITZONS, VISITA
COMENTADA - MORERA

DL 8

DM 9

DC 10

10.30 H
EL REBOST DEL CAU, TALLER
FAMILIAR - BIBLIOTECA DE
PARDINYES

16.30 H A 19.30 H
TARDES DE LECTURA AL
CLAUSTRE - SEU VELLA

20 H
FLOW PAPAGAYO. CIA
MUMUSIC CIRCUS - FOSSAT SEU
VELLA

DJ 11

DV 12

21 H A 24 H
LA SEU VELLA DE NIT

21.30 H
SOUNDPAINTING
INTERNATIONAL ORCHESTRA -
FOSSAT SEU VELLA

DS 13

DG 14

11.30 H
ARRELS I HORITZONS, VISITA
COMENTADA - MORERA

DL 15

DM 16

DC 17

10.30 H
EL REBOST DEL CAU, TALLER
FAMILIAR - BIBLIOTECA DE
PARDINYES

16.30 H A 19.30 H
TARDES DE LECTURA AL
CLAUSTRE - SEU VELLA

20 H
ESPERA. COMPANYIA "EIA" -
FOSSAT SEU VELLA

DJ 18

20.30 H
IOGA A LA SEU VELLA

21.30 H
CAROLE ALSTON - FOSSAT SEU
VELLA

DV 19

20.30 H
VINS & TAST - CASTELL DEL REI/
LA SUDA

21 H A 24 H
LA SEU VELLA DE NIT

DS 20

JULIOL

DG 21

11.30 H
ARRELS I HORIZONS, VISITA
COMENTADA - MORERA

DM 23 - 17.30 H
DIBUIX I NARRACIÓ, TALLER
FAMILIAR - LA PANERA

21 H
LA PANERA DE NIT

21.30 H
LLUNA PLENA AL CLAUSTRE
GRUP BOIRA - SEU VELLA

DL 22

DM 23

DC 24

10.30 H
EL REBOST DEL CAU, TALLER
FAMILIAR - BIBLIOTECA DE
PARDINYES

16.30 H A 19.30 H
TARDES DE LECTURA AL
CLAUSTRE - SEU VELLA

21 H
FANALETES DE ST. JAUME -
PARRÒQUIA MARE DE DEU DEL
CARME

DJ 25

21 H
KRREGADES DE ROMANÇOS -
CASTELL DE GARDENY

DV 26

20.30 H
XINO-XANO PEL TURÓ
SEU VELLA

21 H A 24 H
LA SEU VELLA DE NIT

DS 27

20 H
L'ART A L'HORTA. QUERALT
LAHOZ - ERMITA DE GRENYANA

DG 28

11 H
L'ART A L'HORTA. LA CORCOLES
- ERMITA DE GRENYANA

DL 29

11.30 H
ARRELS I HORIZONS, VISITA
COMENTADA - MORERA

DM 30

17.30 H
DIBUIX I NARRACIÓ, TALLER
FAMILIAR - LA PANERA

DC 31

16.30 H A 19.30 H
TARDES DE LECTURA AL
CLAUSTRE - SEU VELLA

20 H
OVVIO. KOLEKTIV LAPSO CIRK -
FOSSAT SEU VELLA

AGOST

DJ 1

DV 2

20.30 H
H2O, LES FORMES DE L'AIGUA.
QUARTET PRISMA I JOAN
BAGÉS - CAMPAMENT DE LA
CANADENCA

21 H A 24 H
LA SEU VELLA DE NIT

DS 3

DG 4

11.30 H
ARRELS I HORIZONS, VISITA
COMENTADA - MORERA

DL 5

DM 6

17.30 H
DIBUIX I NARRACIÓ, TALLER
FAMILIAR - LA PANERA

DC 7

16.30 H A 19.30 H
TARDES DE LECTURA AL
CLAUSTRE - SEU VELLA

DJ 8

DV 9

21 H A 24 H
LA SEU VELLA DE NIT

DS 10

DG 11

11.30 H
ARRELS I HORIZONS, VISITA
COMENTADA - MORERA

DL 12

DM 13

17.30 H
DIBUIX I NARRACIÓ, TALLER
FAMILIAR - LA PANERA

DC 14

16.30 H A 19.30 H
TARDES DE LECTURA AL
CLAUSTRE - SEU VELLA

DJ 15

DV 16

21 H A 24 H
LA SEU VELLA DE NIT

DS 17

DG 18

11.30 H
ARRELS I HORIZONS, VISITA
COMENTADA - MORERA

DL 19

DM 20

21.30 H
LLUNA PLENA AL CLAUSTRE.
MERTXE PARÍS - SEU VELLA

DC 21

16.30 H A 19.30 H
TARDES DE LECTURA AL
CLAUSTRE - SEU VELLA

DJ 22

21 H
LA PANERA DE NIT

DV 23

21 H A 24 H
LA SEU VELLA DE NIT

DS 24

DG 25

11.30 H
ARRELS I HORIZONS, VISITA
COMENTADA - MORERA

DL 26

DM 27

17.30 H
DIBUIX I NARRACIÓ, TALLER
FAMILIAR - LA PANERA

DC 28

16.30 H A 19.30 H
TARDES DE LECTURA AL
CLAUSTRE - SEU VELLA

21 H
THE PUNK SINGER - LA PANERA

DJ 29

21 H
LA PANERA DE NIT

DV 30

21 H A 24 H
LA SEU VELLA DE NIT

DS 31

SETEMBRE

DG 1

11.30 H
ARRELS I HORIZONS, VISITA
COMENTADA - MORERA

DL 2

DM 3

DJ 4

21 H
ALTERITATS - LA PANERA

CENTENARI JAUME MAGRE

MAGRE ÍNTIM

MÚSICA I PARAULES

CONDUCTORA:
ANNA SÀEZ

PARTICIPANTS:
FAMÍLIA MAGRE,
ANTONI SIURANA,
PERE ROVIRA,
RAMON MARIA PUIG I
ESPERANÇA PORTA.

DIMARTS, 11 DE JUNY
19 H

ESPAI ORFEÓ

Ho organitza: Ajuntament de Lleida /
Centenari Jaume Magre



Una visió singular sobre el Magre més proper, a través de les paraules d'amics i col·laboradors, acompanyats per la música de jazz de l'Alfons Enjuanes Trio *featuring* Pau Lladó.



Foto: Miquel Asensio

FRUTA AMARGA

ARTS VISUALS

Performance de l'artista Regina José Galindo en el marc de l'exposició *Descolonitzem el món*. Acte previ a la inauguració de la mostra retrospectiva que tindrà lloc el 15 de de juny a les 12 h.

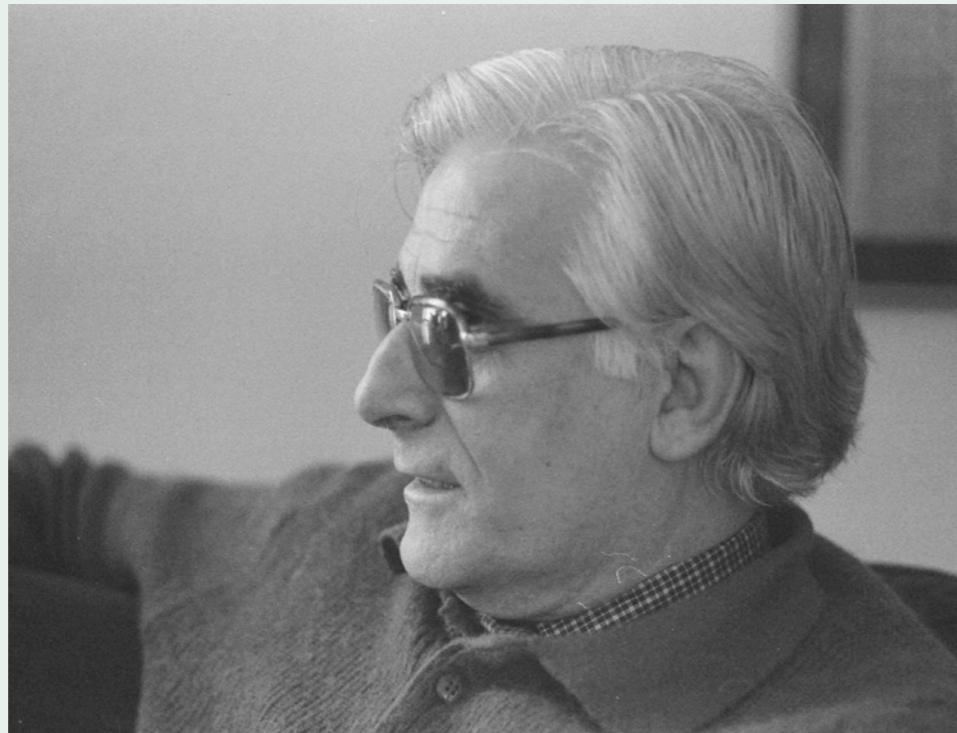
DIJOUS, 13 DE JUNY
DE LES 22 H A LES 6 H

PL. RAMON BERENGUER IV

Ho organitza: Centre d'Art la Panera
+info: lapanera.cat

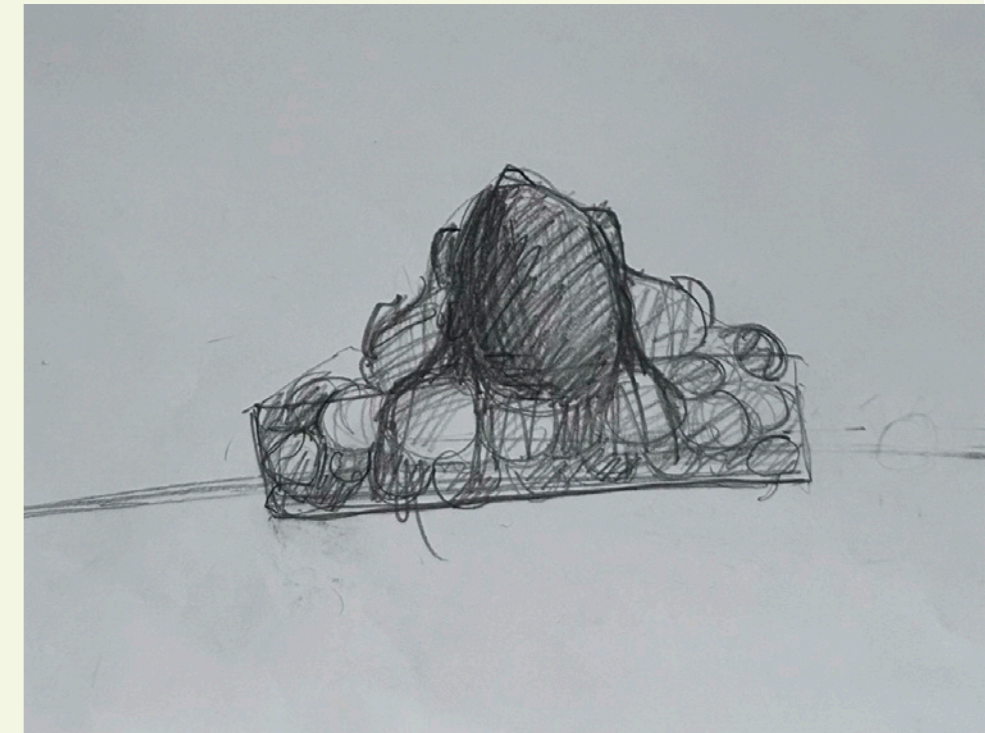

MAGNÍFIC FEST

MÚSICA

Un dels objectius del certamen és que la nostra il·lusió arribi als pobles veïns i així poder fusionar-se amb aquest festival. Volem cuidar els petits i grans detalls, tenir identitat de territori, que són, al capdavall, els elements que faran que el públic vulgui repetir un any més, fent-se seu l'esdeveniment.

Magnífic Fest by Lleida Music Festival
Lleida Music Festival 2024

DEL 14 AL 16 DE JUNY

RECINTE FIRETES

Ho organitza: Lleida Music Festival
+ info i venda d'entrades:
magnificfest.com



XVII FESTA DE LA MÚSICA

MÚSICA

La Festa de la Música és una celebració internacional que s'escau el primer dia de l'estiu a l'hemisferi nord (el dia més llarg de l'any). Per fer realitat aquesta efemèride les escoles i conservatoris de música, així com d'altres formacions musicals de la ciutat, sortiran al carrer per interpretar i gaudir de la música. Aquest any amb dos escenaris, un amb formacions de música clàssica i un altre de música moderna.

Participants:

Escola d'Acordió de Lleida, Conservatori i Escola Municipal de Música de Lleida, L'Intèrpret Escola de Música i Conservatori, Escola de Música de L'Orfeó Lleidatà, Arts Musicals, Músics - Taller de Música, Centre Dalcroze, Escola de Música Pons Roselló, L'Escoleta de teatre i música de la Zona 09, Aula de Sons, Cor de polifonia tradicional de Lleida, La Banda Retocada, Bucs d'Assaig el Mercat.

DISSABTE, 15 DE JUNY 9.30 H A 21 H

PL. PAERIA
(escenari de música clàssica i
tradicional)

PATI DE LES COMÈDIES
(escenari de música moderna)

Ho organitza:
Auditori Municipal Enric Granados
+ info: auditorienricgranados.cat



PROMETEU I EL FOC SIMFONIA NÚM. 1 "TITÀ" DE G. MAHLER

MÚSICA

CAMERATA GRANADOS
PAU ROMERO-ANDREU,
DIRECTOR

Camerata Granados proposa una reinterpretació de la música de Mahler, vinculant l'origen del seu Tità amb les falles dels Pirineus, una festa pagana que commemora l'arribada del foc a les llars en la nit més curta de l'any. En aquestes dates, molts pobles de banda i banda dels Pirineus van a la cerca del foc de Prometeu, el tità que va ser castigat per Zeus quan va saber que havia donat als humans aquest bé tan preuat.

DISSABTE, 15 DE JUNY
20 H

AUDITORI MUNICIPAL
ENRIC GRANADOS

Entrada general: 15 € Amic/ga de
LaTemporada: 13,5 €
Ho organitza:
Auditori Municipal Enric Granados
+ info: auditorienricgranados.cat



CULTURA POPULAR DIA UNIVERSAL DE LA SARDANA

CULTURA POPULAR

AMB LA COBLA TÀRREGA

El dia Universal de la Sardana és una celebració que es va iniciar l'any 1960 a Catalunya, promoguda per l'Obra del Ballet Popular amb l'objectiu de fomentar les sardanes i el sardanisme.

La sardana unitària del Dia Universal de la Sardana del 2024 serà *Jorn Alegre* de Josep Serra i Bonal, en el marc del cent cinquantenari del naixement del músic compositor nascut a Perelada.

DIUMENGE, 16 DE JUNY
DE 10 H A 12 H

PLAÇA DE CAPPONT

Ho organitza:
Col·lectiu Cultural Cappont
Hi col·labora IEI - Diputació de Lleida.
Ajuntament de Lleida



IOGA A LA SEU VELLA

ALTRES ACTIVITATS

Activitat adreçada a tothom que vulgui relaxar-se en un marc arquitectònic incomparable mitjançant la pràctica de Pranayama, Asana, Mudra, Mantra, Música i Silenci. En aquesta ocasió tot els assistents podran gaudir d'una sessió de fusió de vinyasa ioga, kundalini ioga i meditació amb bany sonor a càrrec de les professores Eva Marco, Marta Canal i Carolina Gaspà. Junts prepararem l'arribada de l'estiu i celebrarem el dia Internacional del ioga (21 de juny). Cal portar estora, bloc i/o coixí, manta i es recomana portar una peça de roba de color blanc.

DIJOUS, 20 DE JUNY
20.30 H

NAU CENTRAL DE LA SEU VELLA
Punt de trobada: recepció de la Seu Vella

Entrada: 2€
(Aforament limitat)

Compra d'entrades: 10 dies abans de l'activitat per [ticketara.com](https://www.ticketara.com) i el mateix dia a la recepció de la Seu Vella, les entrades que quedin disponibles. Cal portar el comprovant de la compra d'entrades.

Ho organitza:
Consorti del Turó de la Seu Vella
+info: turoseuvella.cat



COR DE POLIFONIA TRADICIONAL DE LLEIDA

MÚSICA

HEURA GAYA, DIRECTORA

Escoltarem Polifonia molt rica en harmònics que fou molt popular a Catalunya fins al segle XIX amb repertori tradicional català i una sonoritat que pot semblar exòtica, però que en realitat ens és molt pròpia.

Trobarem algunes estrenes de peces de proximitat, es redescobriran cançons de pandero que cantaven les dones de les confraries del Roser a les nostres contrades i un *Miserere* que encara es canta a Tarrés, entre d'altres.

DIVENDRES, 21 DE JUNY
19 H

PATI DE L'INSTITUT D'ESTUDIS ILERDENCs

Entrada gratuïta

Ho organitza:
Auditori Municipal Enric Granados
+info: auditorienricgranados.cat



LA FLAMA DEL CANIGÓ A LLEIDA 2024

ARRIBADA I LLIURAMENT DE LA FLAMA DEL CANIGÓ

CULTURA POPULAR

La Flama del Canigó és una tradició catalana vinculada al solstici d'estiu que té lloc en diversos indrets dels Països Catalans cada any, entre el 22 i el 23 de juny. S'inicia amb la renovació del foc al cim del Canigó i culmina amb l'encesa de les fogueres de la nit de Sant Joan després que la flama, portada per voluntaris, es reparteixi per tot el país.

**DIUMENGE, 23 JUNY
20 H**

PAERIA

Ho organitza:
Associació Flama del Canigó
Hi col·labora:
Ajuntament de Lleida, Generalitat de Catalunya i Institut d'Estudis Ilerdencs
+ info: flamadelcanigolleida.com



NIT DE LLUNA PLENA A LA SEU VELLA COROCRUX

ALTRES ACTIVITATS

Obertura de la Seu Vella amb motiu de la nit de lluna plena. En aquesta ocasió, tot el públic assistent podrà participar de l'espectacle familiar *El torneig de les tres bruixes* a càrrec de Corocrux, el cor especialista en la BSO de Harry Potter. En l'espectacle, la llum i la foscor s'entrelligaran per oferir a tothom un viatge màgic pels camins de l'amistat, l'empatia, la lluita, la pèrdua i l'amor.

**DIMARTS, 25 DE JUNY
DE 21 H A 24 H (INICI DE
L'ESPECTACLE: 21.30 H)**

Punt de trobada: recepció de la Seu Vella

Entrada: 5€ (Aforament limitat)
Compra d'entrades: 10 dies abans de l'activitat per la plataforma ticketara.com i el mateix dia a la recepció de la Seu Vella, les entrades que quedin disponibles.
Cal portar el comprovant de la compra d'entrades.

Ho organitza:
Consorci del Turó de la Seu Vella
+ info: turoseuvella.cat



4TH RICARD VIÑES PIANO KIDS AND YOUTH

MÚSICA

VIU LA MÚSICA A L'ARNAU

Del 26 al 29 de juny, de 10 a 19h

Actuacions pianístiques al hall de l'Hospital Universitari Arnau de Vilanova

CONCERT INAUGURAL

Dijous, 27 de juny, 20 h

Artem Kuznetsov, piano. Guanyador del Segon Premi en el Concurs Internacional de Piano Ricard Viñes 2023

Entrada general: 8 € / Amic/ga de LaTemporada: 7 €

CALENDARI DE LES PROVES (Entrada gratuïta)

Divendres, 28 de juny, a les 10 h i a les 16 h

III Categoria - fins a 17 anys

Dissabte, 29 de juny, a les 10h

II Categoria – fins a 14 anys. I Categoria – fins a 11 anys

LLIURAMENT DE PREMIS

(Entrada gratuïta amb invitació que cal recollir a la taquilla de l'Auditori)

Dissabte, 29 de juny, 19 h

Proclamació dels guanyadors i cerimònia de lliurament de premis.

DEL 26 AL 29 DE JUNY

AUDITORI MUNICIPAL
ENRIC GRANADOS

Ho organitza:
Auditori Municipal Enric Granados
+ info: [auditorienricgranados.cat/
cricardvines](http://auditorienricgranados.cat/cricardvines)



MÚSICA CRISTIANA, SEFARDÍ I ÀRAB EN LA EDAT MITJANA

MÚSICA

**GORKA BARTOLOMÉ
ANGUITA**

Tot i que la música de l'Edat Mitjana és encara un element ple de misteri, els diferents estudis musicològics i d'organologia, ens permeten fer experiments musicals que ens ajuden a aproximar-nos a la interpretació i acústica d'aquella època. A través de rèpliques d'instruments medievals i peces originals del període farem un recorregut pel gresol de cultures que van conviure, de vegades en respecte i tolerància, i d'altres en guerra i odi en aquella època. Escoltarem testimonis musicals de les cultures cristiana, jueva i àrab dels segles XI fins al XV, aproximadament.

**DIVENDRES, 28 DE JUNY
21 H**

CASTELL TEMPLER DE GARDENY

Entrada gratuïta
Ho organitza:
Castell Templer de Gardeny
Ho patrocina:
ACULL Associació Cultural Lleida



A RIENDA SUELTA CIA DU'K'TO

CIRC

IDEA ORIGINAL I
PRODUCCIÓ: CIA. DU'K'TO
DIRECCIÓ ARTÍSTICA:
LUCIO A. BAGLIVO
MIRADA EXTERNA
COREOGRÀFICA:
LAIA SANTANACH
COMPOSICIÓ MUSICAL:
POL JUBANY
INTÈPRETS: ADRIÁN PÉREZ,
BÀRBARA VIDAL I BERNAT
MESSEGUER

A Rienda Suelta és deixar-se emportar; és fer volar la imaginació a través del joc i del record i gaudir d'aquest moment de forma col·lectiva. Tres amics que es diverteixen, entre ells i amb el públic, i que s'expressen amb un llenguatge acrobàtic, dansat i en clau d'humor.



Foto: Raul Cavero

**DIMECRES, 3 DE JULIOL
20 H**

FOSSAT DE LA SEU VELLA, AL
COSTAT DEL PONT LLEVADÍS

Durada: 45'
Entrada gratuïta

Ho organitza: Teatre Municipal de
l'Escorxador
+info: teatreescorxador.com

FEM BANDA

19È FESTIVAL INTERNACIONAL DE BANDES DE MÚSICA DE LLEIDA

Arriba l'estiu i és un dels millors moments per passar-ho bé amb la Música en viu. Un certamen que té la voluntat d'atansar el màxim de públic als concerts a l'aire lliure. En aquesta edició gaudirem de bandes originàries d'Itàlia, Portugal, Galícia, Alacant, València i Catalunya.

Dijous 4 de juliol 19.30 h - Auditori Enric Granados
Concert de Presentació.

Banda Municipal de Lleida & Banda de Música Municipal de Valga

Divendres 5 de juliol, 19.30 h - Pl. Paeria

Concert: Orquestra Clásica Galega de Valga. Manuel Villas Touceda, director.

DEL 4 AL 7 DE JULIOL

LLEIDA: AUDITORI MUNICIPAL
ENRIC GRANADOS, PL.
PAERIA, PL. RICARD VIÑES,
RAMBLA FERRAN I EN ALTRES
LOCALITATS DE LA COMARCA.

Entrada gratuïta
Ho organitza: Banda Municipal de Lleida,
Auditori Enric Granados, Ajuntament
de Lleida
+info: fembanda.com



FLOU PAPAGAYO

CIA MUMUSIC CIRCUS

CIRC

DIRECCIÓ:
CLARA POCH I MARÇAL CALVET

INTÈRPRETS:
MARÇAL CALVET, MARTA CAMUFFI I CLARA POCH

COMPOSICIÓ MUSICAL:
MARÇAL CALVET I CLARA POCH

Tres caràcters sensibles i caòtics peregrinen circularment en una pista de circ eterna i universal. Les emocions i el deliri per compartir són l'impuls d'aquest curiós viatge on cada un d'ells aconsegueix convèncer l'altre d'allò que ni ell mateix sap. I és que *Flou Papagayo* no es pot saber, perquè només es pot sentir.

DIMECRES, 10 DE JULIOL
20 H

FOSSAT DE LA SEU VELLA,
AL COSTAT DEL PONT LLEVADÍS

Durada: 50'
Entrada gratuïta

Ho organitza: Teatre Municipal de
l'Escorxador
+info: teatreescorxador.com



Foto: Gerard Riera

SOUNDPAINTING INTERNATIONAL

ORCHESTRA + COL·LECTIU FREE'T

MULTIDISCIPLINAR

DIRIGITS PER WALTER THOMPSON

Walter Thompson, músic internacional i creador del llenguatge de Soundpainting de composició en viu, dirigeix una orquestra multidisciplinària amb artistes de tot el món. Músics, ballarines, actrius i actors i artistes visuals crearan, a temps real, composicions úniques i irrepetibles.

L'espectacle és l'acte de cloenda de l'International Soundpainting Think Tank, que enguany se celebra a Lleida. Al llarg de la setmana hi haurà altres activitats obertes al públic, les podreu consultar a cfreet.com.

DIVENDRES, 12 DE JULIOL
21.30 H

FOSSAT DE LA SEU VELLA
AL COSTAT DEL PONT LLEVADÍS

Entrada gratuïta
Ho organitza: Col·lectiu Free't.
Amb el suport: Institut d'Estudis Ilerdencs,
Auditori Municipal Enric Granados i
Ajuntament de Lleida.
+ info: cfreet.com



Foto: Guillaume Le Baube

ESPERA COMPANYIA DE CIRC "EIA"

CIRC

**IDEA ORIGINAL, DIRECCIÓ
I INTERPRETACIÓ: CELSO
PEREIRA I FRANCESCA
LISSIA**

**MÚSICA: MICAH PAUL
HINSON, KEPA JUNQUERA,
CHANGO SPASIUK I
SONDESEU**

**AMB ELS CONSELLS DE
CRISTIANO DELLA MONICA**

Espectacle de circ de carrer participatiu en què el públic és convidat a viure de prop les acrobàcies que s'esdevenen a l'escena. En una atmosfera atemporal, els acròbates es converteixen en uns artesans del moviment que es volen guanyar la confiança de l'espectador per recórrer junts el camí que va de les tradicions i els rituals populars fins als paisatges més contemporanis.



Foto: Ramon Yoshimura

**DIMECRES, 17 JULIOL
20 H**

FOSSAT DE LA SEU VELLA, AL
COSTAT DEL PONT LLEVADÍS

Durada: 40'
Entrada gratuïta

Ho organitza: Teatre Municipal de
l'Escorxador
+info: teatreescorxador.com

IOGA A LA SEU VELLA

ALTRES ACTIVITATS

Activitat adreçada a tothom que vulgui relaxar-se en un marc arquitectònic incomparable tot reduint les tensions del dia a dia, l'estrès i l'ansietat. En aquesta ocasió, tot el públic assistent podrà participar d'una sessió de ioga i meditació a càrrec del professor Jordi Prats. Cal portar estora i moltes ganes de practicar el ioga i relaxar-se. Es recomana també portar una peça de roba de color blanc i seient de meditació.

**DIJOUS, 18 DE JULIOL
20.30 H**

NAU CENTRAL DE LA SEU VELLA
Punt de trobada: recepció de la Seu Vella

Entrada: 2€
(aforament limitat)

Compra d'entrades: 10 dies abans de
l'activitat per ticketara.com i el mateix
dia a la recepció de la Seu Vella, les
entrades que quedin disponibles.
Cal portar el comprovant de la compra
d'entrades.

Ho organitza: Consorci del Turó de la
Seu Vella
+ info: turosevella.cat



CAROLE ALSTON

MÚSICA

**CAROLE ALSTON, VEU;
ENRIC PEIDRO, SAXO
TENOR; RICHARD
BUSIAKIEWICZ, PIANO;
IGNASI GONZALEZ,
CONTRABAIX I ROGER
GUTIÉRREZ, BATERIA.**

La vocalista nord-americana Carole Alston afegeix al seu vast coneixement del llenguatge jazzístic, el seu talent per al gospel i el blues, la seva gran experiència i una extraordinària presència escènica. Tot plegat fa de la vocalista Alston una de les veus més interessants del seu gènere en l'actualitat.

**DIJOUS, 18 DE JULIOL
21 H**

FOSSAT DE LA SEU VELLA, AL
COSTAT DEL PONT LLEVADÍS

Entrada gratuïta
Ho organitza: Quadrant Produccions i
Auditori Municipal Enric Granados
+ info: auditorienricgranados.cat



VINS & TAST SOTA LES ESTRELLES

ALTRES ACTIVITATS

Degustació de vins de la D.O. Costers del Segre i tast de coca de recapte en el millor mirador de la ciutat, la terrassa del Castell del Rei / La Suda.

La presentació dels vins anirà a càrrec del celler **Torres de Sanui**.

**DIVENDRES, 19 DE JULIOL
DE 20.30 H A 22.30 H**

TERRASSA DEL CASTELL DEL REI
/ LA SUDA

Punt de trobada: recepció del Castell del
Rei / La Suda

Entrada: 15€
(Aforament limitat)

Compra d'entrades: 10 dies abans de
l'activitat per la plataforma ticketara.com
Cal portar el comprovant de la compra
d'entrades.

Ho organitza: Consorci del Turó de la
Seu Vella
Hi col·labora: La Ruta del Vi de Lleida
+ info: turoseuvella.cat



NIT DE LLUNA PLENA A LA SEU VELLA

GRUP BOIRA

ALTRES ACTIVITATS

Obertura de la Seu Vella amb motiu de la nit de lluna plena amb una activitat al voltant de la poesia, teatre, música, cinema, etc. En aquesta ocasió, tot el públic assistent podrà participar d'un concert d'havaneres a càrrec del grup lleidatà Boira. Convidat en diferents ocasions al Festival d'havaneres de Calella de Palafrugell, el Grup Boira ens oferirà una mostra significativa de les havaneres més populars. En acabar el concert, s'oferirà un tastet de rom cremat.

DIMARTS, 23 DE JULIOL
DE 21 H A 24 H (INICI DE
L'ESPECTACLE: 21.30 H)

Punt de trobada: recepció de la Seu Vella

Entrada: 5€
(aforament limitat)

Compra d'entrades: 10 dies abans de l'activitat per la plataforma ticketara.com i el mateix dia a la recepció de la Seu Vella, les entrades que quedin disponibles.
Cal portar el comprovant de la compra d'entrades.

Ho organitza:
Consorti del Turó de la Seu Vella
+info: turoseuvella.cat



FESTA I ROMERIA DELS FANALETES DE SANT JAUME 2024

CULTURA POPULAR

Festa Inclosa al Catàleg del Patrimoni Festiu de Catalunya.
Consulteu les diferents activitats previstes amb motiu de la festa i la romeria dels fanalets.

DIMECRES, 24 DE JULIOL
A PARTIR DE LES 21 H

DAVANT DE LA PARRÒQUIA DE
LA MARE DE DÉU DEL CARME

Ho organitza:
Agrupació llerdenca de Pessebristes
Hi col·labora:
Ajuntament de Lleida i Diputació de Lleida
+info: pessebristeslleida.com



KR.3: DE L'OBLLIT A L'ESCENARI KRREGADES DE ROMANÇOS

MÚSICA

**MONTSERRAT CANELA,
RAQUEL GARCIA I MONTSE
NICUESA**

Amb *KR 3.0: de l'oblit a l'escenari*, les Krregades fan un homenatge a aquelles persones que recollien cançons en risc de quedar en l'oblit si no es documentaven. El concert és un viatge pel llegat de la música oral a les comarques lleidatanes des de 'La Cançó de Pandero de l'Urgell', publicada el 1907, fins 'L'home pobre de València' recollida el 1989, per l'Artur Blasco.

**DIJOURS, 25 DE JULIOL
21 H**

CASTELL TEMPLER DE GARDENY

Entrada gratuïta
Ho organitza:
Castell Templer de Gardeny



XINO-XANO PEL TURÓ

ALTRES ACTIVITATS

Passejada nocturna per descobrir diferents espais de la fortificació militar que envolta el turó tot gaudint d'una proposta de lleure saludable. El recorregut acabarà a la Seu Vella, una catedral dels segles XIII-XV que en època moderna fou convertida en caserna militar i durant la Guerra Civil Espanyola, en un camp de concentració.

**DIVENDRES, 26 DE JULIOL
20.30 H**

TURÓ DE LA SEU VELLA
Punt de trobada: Porta del Lleó

Preu: 5€
(Aforament limitat)

És imprescindible anar amb calçat còmode i portar un frontal o llanterna.
Compra d'entrades: 10 dies abans de l'activitat per la plataforma ticketara.
Cal portar el comprovant de la compra d'entrades.

Ho organitza:
Consorci del Turó de la Seu Vella
+ info: turosevella.cat



L'ART A L'HORTA

FESTIVAL CULTURAL I AGROTURÍSTIC DE LLEIDA

MÚSICA

**QUERALT LAHOZ
PONENT ROOTS**

A partir de les 20 h els Ponent Roots punxaran vinils.

22 h - Concert de Queralt Lahoz, una de les sensacions musicals dels darrers anys, ens porta una proposta agosarada on dialoguen sons llatins, música d'arrel, música urbana, soul, hip-hop i dancehall sobre unes bases de copla i bolero i d'on sorgeixen espontàniament els seus orígens de música flamenca.

Abans, durant i després de les actuacions hi haurà un espai gastro-tast Horta.

**DISSABTE, 27 DE JULIOL
20 H**

ERMITA DE LA MARE DE DÉU
DE GRENYANA

Entrada gratuïta
Ho organitza: Ajuntament de Lleida
+ info: paeria.cat/artalhorta

L'ART A L'HORTA

Festival cultural i
agroturístic de Lleida

27 i 28 de juliol
Grenyana
Cicle Estiu



L'ART A L'HORTA

FESTIVAL CULTURAL I AGROTURÍSTIC DE LLEIDA

CIRC

**H AMB LA CORCOLES
LA VIOLETA**

11 h - Proposta elegant i delicada que ens ofereix una visió renovada del funambulisme amb una perspectiva propera i femenina.

12 h - Actuació de La Violeta, rumba i garrotins.

Abans, durant i després de les actuacions hi haurà un espai gastro-tast Horta.

**DIUMENGE, 28 DE JULIOL
11 H**

ERMITA DE LA MARE DE DÉU
DE GRENYANA

Entrada gratuïta
Ho organitza: Ajuntament de Lleida
+ info: paeria.cat/artalhorta



OVVIO KOLEKTIV LAPSO CIRK

CIRC

**INTÈRPRETS: TOMAS
VÁCLAVEK I DAVID DíEZ
MÉNDEZ**

**PRODUCCIÓ: KOLEKTIV
LAPSO CIRK**

**MIRADA EXTERIOR I
DIRECCIÓ: MORGAN
COSQUER, JORGE
ALBUERNE**

**MÚSICA ORIGINAL:
GABRIELE MITELLI, NICOLA
DI CROCE**

**DIMECRES, 31 DE JULIOL
20 H**

FOSSAT DE LA SEU VELLA,
AL COSTAT DEL PONT LLEVADÍS

Durada: 50'

Entrada gratuïta

Ho organitza:
Teatre Municipal de l'Escorxador
+ info: teatreescorxador.com



Quin és el límit extrem de l'equilibri? Aquest instant perfecte en què sembla desaparèixer la llei de la gravetat. Quin és el límit de les nostres capacitats? De vegades hi arribem; d'altres, no. De vegades el superem; d'altres, no. A vegades caiem; d'altres, no. En escena, unes peces de fusta configuren una arquitectura minimalista. Dos personatges evolucionen a la recerca de l'equilibri. El joc és la seva forma de buscar aquest límit. La confiança, el fil necessari que els uneix i els empeny a seguir.



Foto: Alessandro Villa

H2O - LES FORMES DE L'AIGUA QUARTET PRYSMA I JOAN BAGÉS

MÚSICA

**QUARTET PRYSMA (XESCO
GRAU, JOAN SANCHO,
EDUARD BOLEDA I MARTA
LLONA)
JOAN BAGÉS**

Espectacle sonor i visual que pren com a element conductor les possibilitats sonores de l'aigua. S'interpretaran diferents obres que ens remetent als estats de l'aigua i a la fluïditat, combinant composicions per a quartet i música electrònica. Concert inclòs en el cicle "Música a Contracorrent", que promou espectacles musicals en equipaments hidroelèctrics a Tremp, Camarasa i Lleida..

**DIVENDRES, 2 D'AGOST
20.30 H**

MUSEU DE L'AIGUA:
CAMPAMENT DE LA
CANADENCA

Entrada gratuïta

Ho organitza:

Museu de l'Aigua de Lleida

+info: cultura.paeria.cat

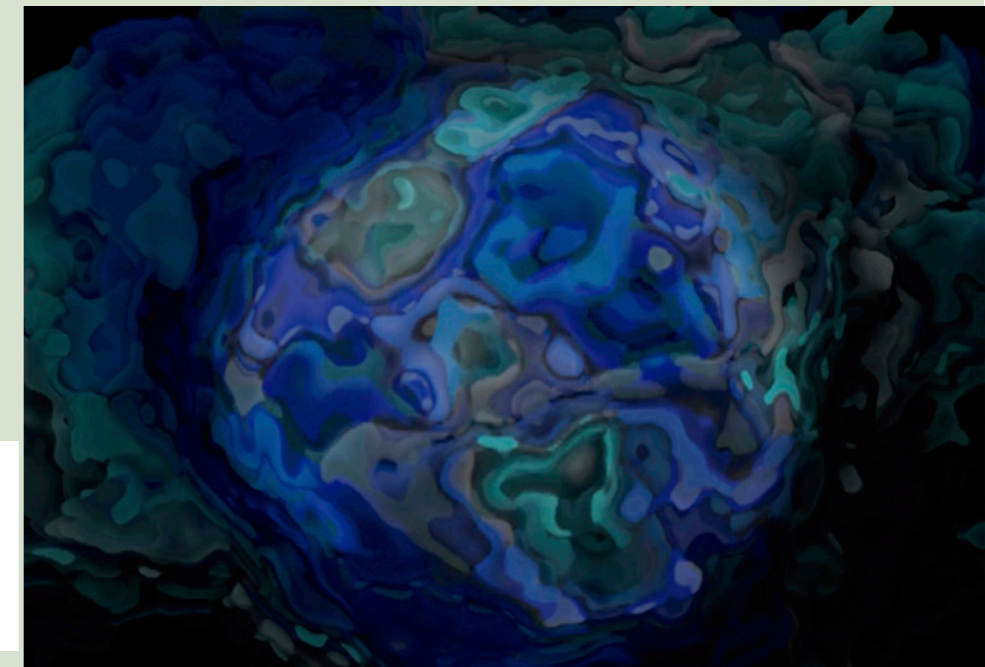

NIT DE LLUNA PLENA A LA SEU VELLA MERTXE PARÍS

ALTRES ACTIVITATS

Obertura de la Seu Vella amb motiu de la nit de lluna plena amb una activitat al voltant de la poesia, teatre, música, cinema, etc. En aquesta ocasió, tot el públic assistent podrà participar d'una sessió familiar de contes sota la llum de la lluna a càrrec de la narradora lleidatana Mertxe París.

DIMARTS, 20 D'AGOST
DE 21 H A 24 H (INICI DE
L'ESPECTACLE: 21.30 H)

Punt de trobada: recepció de la Seu Vella

Preu: 5€
(Aforament limitat)

Compra d'entrades: 10 dies abans de l'activitat per la plataforma ticketara. com i el mateix dia a la recepció de la Seu Vella, les entrades que quedin disponibles.

Cal portar el comprovant de la compra d'entrades.

Ho organitza:
Consorti del Turó de la Seu Vella
+info: turoseuvella.cat



MÉS PER FER
I VEURE



DOCUMENTALS A LA FRESCA

CENTRE D'ART LA PANERA

ARTS VISUALS



DIMECRES, 21 D'AGOST, 20.30 H

OCAÑA RETRATO INTERMITENTE

VENTURA PONS, 1978.
CATALUNYA, 85'

Obra que presenta una visió intimista del pintor andalús José Pérez Ocaña, un personatge que va marcar la vida de la Rambla i la plaça Reial a la Barcelona de finals dels setanta.

Entrada gratuïta



DIMECRES, 28 D'AGOST, 20.30 H

THE PUNK SINGER

SINI ANDERSON, 2013. EUA,
VOSE, 81'

Radiografia personal i artística de l'activista, músic i icona cultural feminista Kathleen Hanna, una de les principals pioneres del moviment "riot grrrl" als anys 90 al capdavant del llegendari grup Bikini Kill.

Entrada gratuïta



DIMECRES, 4 DE SETEMBRE, 20.30 H

ALTERITATS (2023)

ALBA CROS I NORA HADDAD,
2013. CATALUNYA, 92'

Documental que recull la veu de diferents vivències lesbianes de quatre generacions residents a Catalunya, una genealogia. Un recorregut molt íntim de vides que es van entrelaçant, i a través de les quals anem descobrint en què consisteix cohabitar en un món estructuralment heterosexual i alhora formar part del col·lectiu LGTBIQ+. Presentació prèvia per part d'Alba Cros, codirectora del film.

Entrada gratuïta

Ho organitza:
Centre d'Art la Panera
+info: lapanera.cat

TALLERS FAMILIARS I VISITES

CENTRE D'ART LA PANERA

ARTS VISUALS



DIJOUS, 27 DE JUNY, 11.30 H

TALLER D'ARTISTA - TINTA FINA (TALLER FAMILIAR)

Espai miniPanera. Planta 1

Taller a càrrec de l'artista i il·lustradora Núria Inés, coneguda també per Tinta Fina. Amb ella descobrirem una nova proposta de la narració i del còmic.

Entrada gratuïta (amb inscripció prèvia)
Edat recomanada a partir de 6 anys.

Ho organitza:
Centre d'Art la Panera
+info: lapanera.cat



23 I 30 DE JULIOL A LES 17.30 H 6, 13 I 27 D'AGOST A LES 17.30 H

DIBUIX I NARRACIÓ EN FAMÍLIA (TALLER FAMILIAR)

Espai miniPanera. Planta 1

En el marc de l'exposició Tinta Fina, us convidem a activar l'espai miniPanera, on la narració i el dibuix són els protagonistes. A partir d'aquestes dues pràctiques artístiques realitzarem la nostra història. Programa Activa la miniPanera en família, a càrrec d'Helena Ayuso. Entrada gratuïta (amb inscripció prèvia) Edat recomanada a partir de 3 anys.



DIMARTS 2 I 23 DE JULIOL - 21 H DIJOUS 22 I 29 D'AGOST - 21 H

LA PANERA DE NIT (VISITES)

Visita comentada a les exposicions del Centre d'Art La Panera: Només si fa olor de terra. A cura de Blanca Arias. Espai 0 Regina José Galindo. Descolonitzem el món. A cura de Semíramis González.

Entrada gratuïta

TALLERS FAMILIARS I VISITES MORERA. MUSEU D'ART MODERN I CONTEMPORANI

ARTS VISUALS



DIUMENGE, 30 DE JUNY, 11 H
TALLER FAMILIAR
"ABSTRACTES"
Aula educativa

Edat recomanada a partir de 5 anys
(acompanyat d'un adult)
Sempre hem d'entendre què és el que
s'hi representa, en les obres d'art? Com
és que hi ha artistes que només pinten
ratlles i colors? En aquest taller descobri-
rem com l'art va passar de la figuració a
l'abstracció a partir de les creacions dels
artistes de la col·lecció i ens posarem
a la seva pell com a creadors d'obres
abstractes.

Entrada: 5 € (Reservar a: morera.paeria.
cat/activitat/taller-familiar-abstractes/)
Grups màxim de 30 persones

Ho organitza: MORERA. Museu d'Art
Modern i Contemporani de Lleida
+ info: morera.paeria.cat



TOTS ELS DIUMENGES, A LES
11.30 H
VISITA COMENTADA A
L'EXPOSICIÓ ARRELS I
HORIZONS

Aquestes visites permeten conèixer en
profunditat Arrels i horitzons, descobrint
els artistes i les seves obres i posant-los
en diàleg. Durant la visita es recorreran
les tres sales d'exposició i es destacaran
alguns autors i obres que il·lustren l'art
dels darrers segles amb la mirada posa-
da a Ponent.

Entrada: 5 € (Reservar a: morera.paeria.
cat/activitat/apropat-a-la-colleccio/)
Grups màxim de 30 persones



DIVENDRES, 5 DE JULIOL
11 H I 17 H
CUIDEM LES OBRES D'ART
Sala de Reserva
Edat recomanada a partir de 12 anys
Durada 60'

Les obres d'art requereixen conservaci-
ons concretes i, en determinats casos,
processos de restauració. Endinsa't en
les profunditats del Museu i descobreix
com es cuiden les obres, amb una visita
al taller de conservació i restauració.

Entrada: 5 € (Reservar a: morera.paeria.
cat/activitats)
Grups màxim de 10 persones

TALLERS FAMILIARS BIBLIOTECA PÚBLICA DE PARDINYES

LECTURA

DIMECRES 10; DIMECRES 17 I
DIMECRES 24 DE JULIOL
10.30 H

EL REBOST DEL CAU
(TALLER FAMILIAR)

Laboratori de lectura per a famílies i
entitats amb infants a partir de 5 anys.
El Laboratori de lectura és una
experiència literària on es convida
els infants i les seves famílies a crear i
experimentar al voltant de la lectura i el
plaer de llegir, tot acostant-se als llibres
des de punts de vista diferents.
Els ratolins busquen provisions per al
llarg hivern. En una roca, un ratolí, de
pestanyes caigudes i aire melancòlic,
roman contemplatiu.

Laboratori ideat per l'Ibbycat, adquirit
pel Servei de Biblioteques i cedit per la
Central de Biblioteques de Lleida.

Entrada gratuïta amb inscripció prèvia a
la biblioteca. Places limitades.

Ho organitza: Biblioteca Municipal de
Pardinyes



ALTRES ACTIVITATS

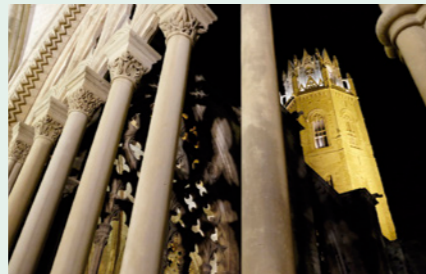

TARDES DE LECTURA AL CLAUSTRE

DIMECRES 3, 10, 17, 24 I 31 DE JULIOL
DIMECRES 7, 14, 21 I 28 D'AGOST
HORARI: DE 16.30 H A 19.30 H -
CLAUSTRE DE LA SEU VELLA

Entrada lliure a totes les persones que portin un llibre i facin del claustre el seu espai de lectura. La Biblioteca Pública de Lleida també posarà a disposició de tots els assistents llibres adreçats a totes les edats.

Ho organitza: Consorci del Turó de la Seu Vella
Hi col·labora: Biblioteca Pública de Lleida
+ info: www.turoseuvella.cat

LA SEU VELLA DE NIT

DIVENDRES 5, 12, 19 I 26 DE JULIOL
DIVENDRES 2, 9, 16, 23 I 30 D'AGOST
DE 21 H A 24 H – SEU VELLA

Si de dia fascina, de nit captiva! La Seu Vella obrirà les seves portes tots els divendres de juliol i agost en horari nocturn. El campanar tancarà mitja hora abans.

Entrada 5€
Ho organitza: Consorci del Turó de la Seu Vella
+ info: www.turoseuvella.cat

TURISME DE LLEIDA

BUS TURISTIC

Parada Pont Vell/Paeria
Consulta horaris i dies de funcionament a: www.turismedelleida.cat
Preu : 1,20 € per persona.

VISITES GUIADES A LA CIUTAT

Consulta el calendari de les visites guiades amb els seus horaris i tarifes a www.turismedelleida.cat
Reserva prèvia a Turisme de Lleida (infoturisme@paeria.cat - tel. 973 700 319 - www.turismedelleida.cat)
Places limitades i sortida des de l'oficina de Lleida (C. Major, núm. 31)
Durada aproximada 2 hores

Més info: www.turismedelleida.cat

CASTELL TEMPLER DE GARDENY

HORARI MONUMENT:

Hivern (fins al 20 de juny)
de 10 h a 17 h de dimarts a dissabte.
Diumenges i festius de 10 h a 15 h.

Estiu (del 21 de juny al 15 de setembre)
de 9 h a 14 h de dimarts a diumenge.

Reserves de visites guiades i activitats a Turisme de Lleida, 973700319, infoturisme@paeria.cat



EXPOSICIONS I EQUIPAMENTS MUNICIPALS

SALA D'EXPOSICIONS DE L'AJUNTAMENT DE LLEIDA

LA FESTA MAJOR DE ROIG NADAL. EXPOSICIÓ DE CARTELLS. LLEIDA,
1947-1991

Av. Blondel, 40 (edifici Casino Principal)
25002 Lleida

Del 6 de juny al 18 d'agost

De dimarts a divendres, de 17 h a 20 h

Dissabtes, d'11 h a 14 h i de 17 h a 20 h

Diumenges i festius, d'11 h a 14 h

Dilluns, tancat

Dijous dia 15 d'agost, tancat

Entrada gratuïta

L'any 2023 se celebrava el centenari del naixement de l'artista i activista cultural lleidatà Miquel Roig Nadal. Una de les seves facetes més conegudes fou la d' il·lustrador. A l'exposició es podrà contemplar part del seu llegat, concretament els cartells amb els que va participar en diferents concursos durant el període que va de 1947 a 1991, en especial els de la Festa Major de Maig de Lleida. L'exposició ha estat produïda conjuntament amb la família Roig Menéndez, propietària de la col·lecció que s'exposa.

Ho organitza: Ajuntament de Lleida i Família Roig Menéndez
Hi col·labora: Institut d'Estudis Ilerdencs, Diputació de Lleida
+info: <https://cultura.paeria.cat/ca/equipaments/sala-d2019exposicions-municipals>

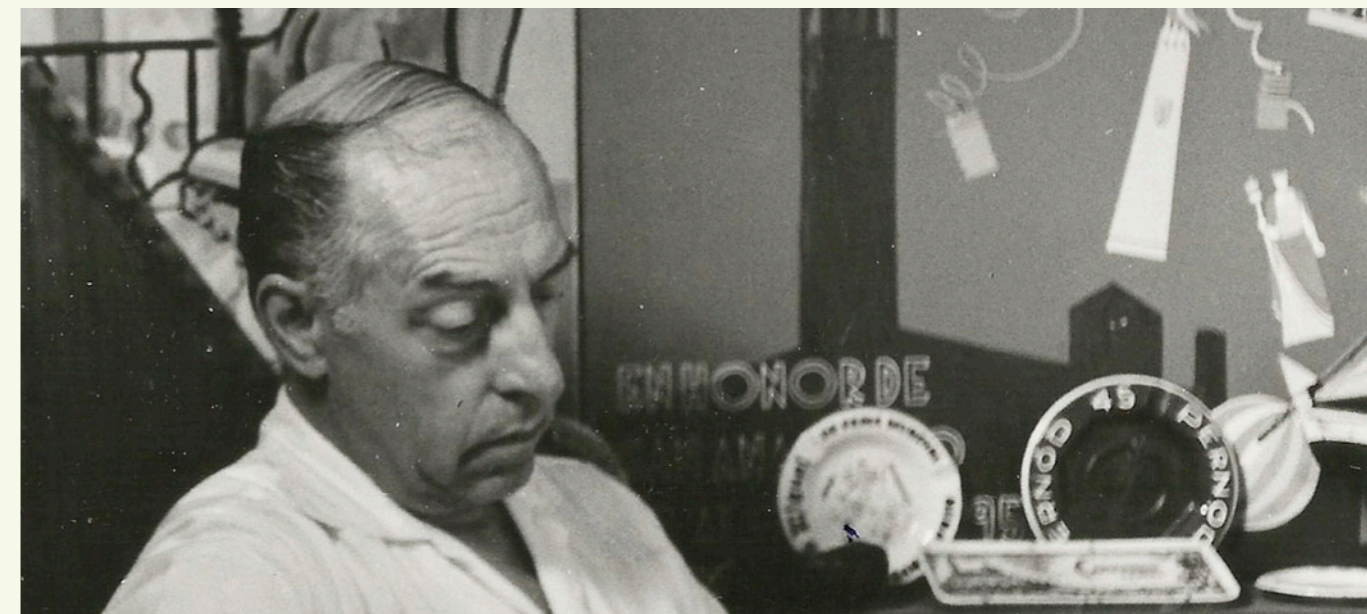

GALERIA ESPAI CAVALLERS 31-33

EXPOSICIÓ LOVE AND NATURE, DE TOMIWA AEROBIEKE

Cavallers, 31-33 - 25002 Lleida
Del 31 de maig a 29 de juny
De dimarts a divendres, de 17 h a 20.30 h
Dissabtes, de 10 h a 14 h i de 16.30 h a
20.30 h
Diumenges i dilluns, tancat

Arobieke Tomiwa naix a l'estat d'Ogun a
Nigèria l'any 1999. Es forma en ciències
i tecnologia de laboratori a la Univer-
sitat Politècnica a Ibadan, Nigèria. La
seva trajectòria professional s'inspira en
escenes del seu entorn immediat, re-
presentades a través de pintura acrílica
sobre tela.

Entrada gratuïta
Ho organitza: Galeria Espai Cavallers
31-33 i Ajuntament de Lleida
+info: espaicavallers.com

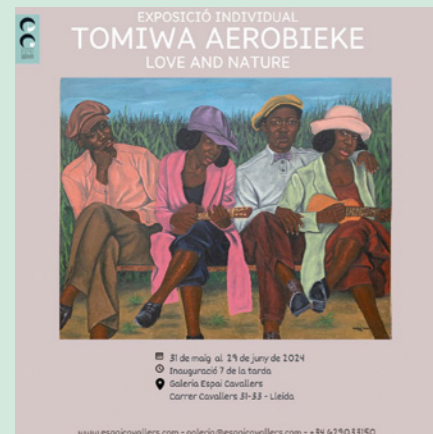

CENTRE D'ART LA PANERA

Pl. de la Panera, 2 - 25002 Lleida
info@lapanera.cat
+ info: lapanera.cat
De dimarts a dissabte de 10 h a 14 h i
de 17 h a 19 h
Diumenges i festius, d'11 h a 14 h
Dilluns tancat

Exposicions en curs des del 15 de juny al
29 de setembre de 2024.
Només si fa olor de terra
A cura de Blanca Arias. Espai 0

Regina José Galindo
Descolonitzem el món
A cura de Semíramis González.
Espai 1

*Tinta Fina: 75è Gran Aplec. Congrés i
rave de bruixes, endevinaires, tremen-
tinaires i màgiques persones de les
terres de Lleida.*
A cura d'Helena Ayuso.
Espai miniPanera

Neus Solà i Marta Garcia Cardellach.
Roseta, una memòria en resistència.
Espai Transversal

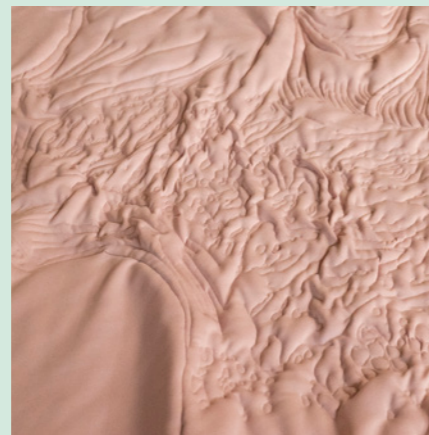

MORERA. MUSEU D'ART MODERN I CONTEMPORANI

Rambla de Ferran, 13 - 25007 Lleida
mmorera@paeria.cat
+ info: morera.paeria.cat
De dimarts a dissabte de 10 h a 14 h i
de 17 h a 19 h
Diumenges i festius, de 10 h a 14 h
Dilluns tancat

Arrels i horitzons, més d'un segle d'art



MUSEU DE L'AIGUA DE LLEIDA

museuaigua@paeria.cat
+ info: cultura.paeria.cat

CAMPAMENT DE LA CANADENCA
Av. Miquel Batllori, 52 - 25001 Lleida
De dimarts a diumenge, d'11 h a 14 h
Entrada gratuïta

*La força de l'aigua. El Dr. Pearson i les
obres de la Canadencia a Lleida*
Aigües del món
Joan Oró. El científic de la vida

DIPÒSIT DEL PLA DE L'AIGUA
C/ Múrcia, 10 - 25002 Lleida
Dissabtes, diumenges i festius d'11 h a
14 h
Entrada gratuïta

MOLÍ DE SANT ANASTASI
Av. de les Garrigues, 128 - 25001
Lleida
Diumenges d'11 h a les 14 h
Entrada gratuïta

*El Molí de Vilanoveta o de Sant
Anastasi*
*El riu fa horta: la memòria del riu
Segre, la sèquia de Fontanet i les hortes
històriques de Lleida*



RODA RODA, MUSEU DE L'AUTOMOCIÓ

C. de Santa Cecília, 22 (davant dels
Camps Elisis) - 25001 Lleida
museuautomocio@paeria.cat

De dimarts a dissabte d'11 h a 14 h i de
17 h a 20 h.
Diumenges i festius, d'11 h a 14 h
Entrada gratuïta

Fins al 29 de setembre de 2024

LA PEÇA DEL TRIMESTRE
*Seat Ibiza Olímpico: el cotxe dels Jocs
del 1992*

Exposició del model Ibiza Olímpico,
creat especialment per als Jocs Olímpics
de Barcelona de 1992 com a flota de
vehicles disponibles a la Vila Olímpica,
amb els colors i logotip dels Jocs Olímpics.
Seat era patrocinador oficial i va
crear vehicles especials per a l'ocasió
a partir dels models Toledo i Ibiza, que
foren els cotxes oficials.



LA CASA DELS GEGANTS

Avda. Blondel, 64 - 25002 Lleida
festes@paeria.cat
+info: [festeslleida.paeria.cat/ca/casa-
dels-gegants](mailto:festeslleida.paeria.cat/ca/casa-dels-gegants)

De dimarts a divendres:
De 10 h a 14 h i de 17 h a 20 h
Dissabtes:
D'11 h a 13.30 h i de 17 h a 20 h
Diumenges i festius:
D'11 h a 13.30 h

Entrada gratuïta



AMB EL SUPORT DE:



ORGANITZA:

LA PAERIA



Ajuntament de Lleida