



6.1 ORGANITZACIÓ I ACTIVITAT

1. Població oficial i altres dades de caràcter socioeconòmic

Lleida, la ciutat on es troba situada la seu de l'Institut Municipal d'Ocupació, de 142.990 habitants és la capital de la comarca del Segrià i de la demarcació que porta el mateix nom. En l'actualitat és el centre demogràfic i econòmic més important de la Catalunya interior. Basa la seva economia en el sector agroalimentari i en serveis de tota mena.

L'Institut Municipal d'Ocupació Salvador Seguí (IMO) és un organisme autònom de l'Ajuntament de Lleida, que està integrat dintre de la Regidoria d'Ocupació i Responsabilitat Social que té per missió la millora de l'ocupabilitat de les persones i de les empreses.

2. Norma de creació de l'entitat

L'Institut Municipal d'Ocupació es va constituir l'any 1996 com a Institut Municipal de Treball Salvador Seguí a l'empara de l'article 85 de la Llei 7/1985, de 2 d'abril, reguladora de les Bases de Règim Local de Catalunya.

El Consell Rector amb data 19/6/2008 aprovà el canvi de nom i va passar a dir-se Institut Municipal d'Ocupació Salvador Seguí, i va ser aprovat per l'Ajuntament Ple en data 25/07/2008.

3. Activitat principal de l'entitat

L'Institut col·labora amb els Departaments de Treball, Afers Socials i Famílies, d'Ensenyament Justícia de la Generalitat de Catalunya, amb el Servei d'Ocupació de Catalunya (SOC) i el Fons Social Europeu. És membre de la fundació INFORM (Institut per a la Formació de Joves) i de la Coordinadora de Tallers per a Minusvàlids de Catalunya.

L'IMO té una llarga experiència orientant, formant i insertant treballadors/es. Disposa d'un equip tècnic i docent qualificat i amb àmplia experiència. Igualment disposa d'unes instal·lacions i equips de gran qualitat.

4. Principals fons d'ingressos

El finançament de les operacions de l'institut presenta els següents percentatges sobre el total d'ingressos.

<u>Concepte</u>	<u>%</u>
Taxes i altres ingressos	0,66
Transferències corrents	99,09
Actius financers	0,23
Transferències de capital	0,02



5. Consideració fiscal de l'entitat a efectes de l'impost de societats i operacions subjectes a IVA

L'article 9.1.a) de la Llei 27/2014, de 27 de novembre, de l'Impost sobre Societats, disposa que les entitats locals estan totalment exemptes de l'impost, motiu pel qual no es procedeix a presentar-lo.

Per una altra part, en quant a l'IVA, aquest Institut efectua de forma trimestral declaració on consta el càlcul del pagat i el rebut en referència a aquest impost i s'estableix el saldo positiu o negatiu, efectuant-se en conseqüència el pagament o la devolució o compensació en cada cas.

6. Estructura organitzativa bàsica

Consell Rector

President: **Sr. Xavier Blanco Pérez**

Vicepresidenta: **Sr. Carlos Enjuanes Llop.**

Secretari Consell Rector IMO: **Gustau Dos Santos**

Vocals:

Sra. Pilar Bosch Vilana

Sra. Marta García Setó

Sr. Jaume Sellés Santiveri

Sra. Anna Florista Izquierdo

Sr. Juan José Falcó Montserrat

Sra. Margarida Servetó Puig.

Sra. Neus Caufapé Caufapé.

Sra. Cristina Polina Roca

Sra. Gloria Rico Iribarne

Sra. Helena Motos Hervàs

Representants dels treballadors i treballadores:

Sr. Joan Ramon Barri

Sra. Alexandra Morell

Tècnics/ques:

Sra. Assumpció Massana Estiarte. Inteventora delegada.

Sr. Santiago Pizarro Bonsón. Àrea Econòmica, Financera i RRHH IMO

Sra. Marina Guivernau Susagna. Àrea Formació IMO

Sr. Xavier Amat García. CET.

Sra. Genoveva Suay Victoria. Servei d'Intermediació Laboral

Sr. Oriol Arnau García. Escola Jardineria.



ORGANIGRAMA

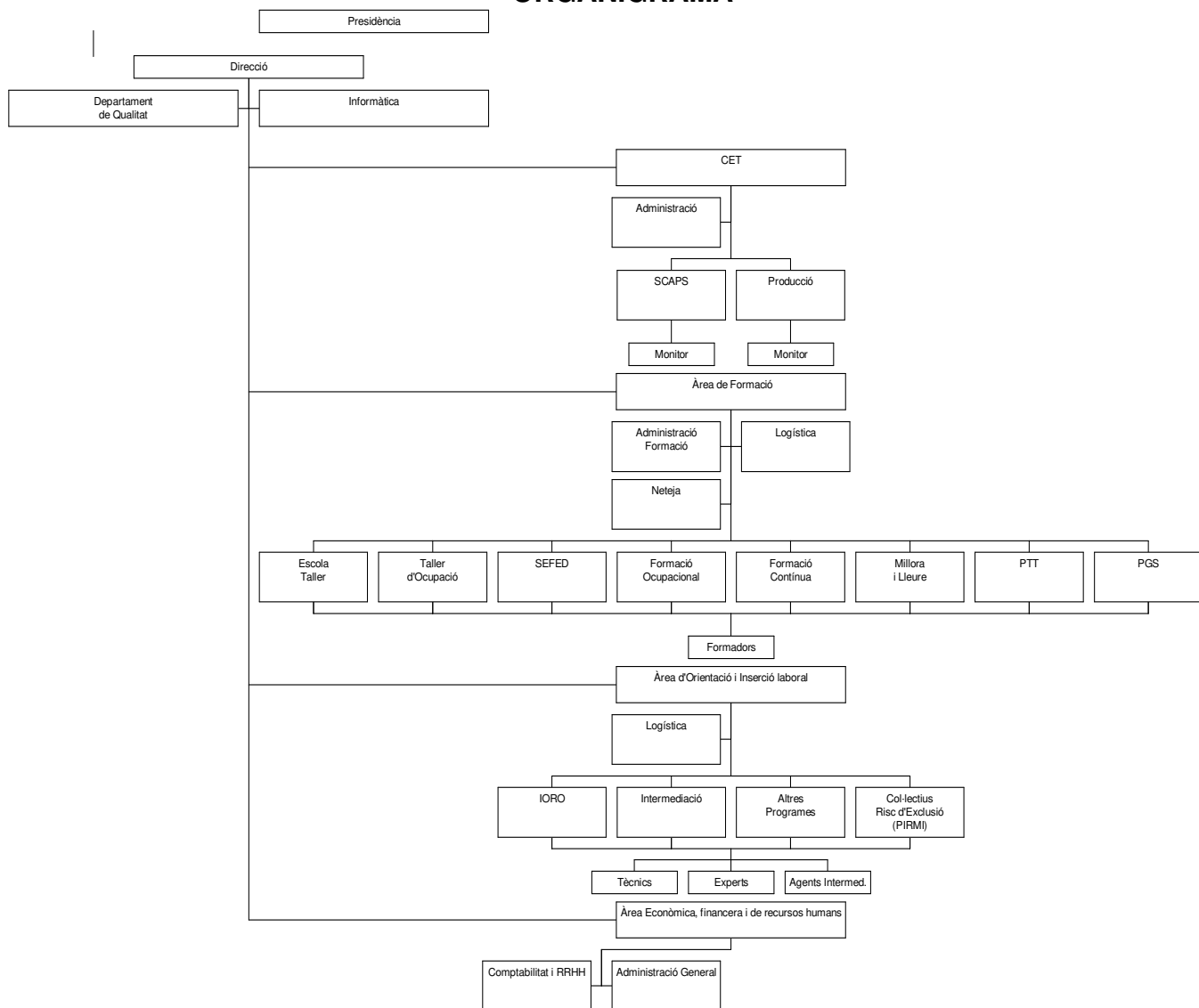



7. Nombre d'empleats

La plantilla de l'IMO durant l'any 2023 ha estat de 452 persones composta de:

	Home	Dona	TOTAL
Funcionari	1		1
Treballadors amb contracte de durada determinada	156	158	314
Treballadors laborals fixos	22	45	67
Treballadors laborals indefinits	6	10	16
Treballadors amb diversitat funcional de caràcter indefinit CET	36	18	54
TOTAL	221	231	452



6.3 BASES DE PRESENTACIÓ DELS COMPTES

Els estats i comptes anuals s'han obtingut dels registres comptables de l'entitat, corresponents a l'exercici 2023 i s'han preparat d'acord amb els principis de comptabilitat per a les administracions públiques, recollits en la legislació vigent i especialment en:

a) Decret legislatiu 2/2003, de 28 d'abril, pel qual s'aprova el Text refós de la llei reguladora de les hisendes locals i de règim local de Catalunya.

b) Reial decret legislatiu 2/2004, de 5 de març, pel qual s'aprova el Text refós de la llei reguladora de les hisendes locals.

c) Reial decret 500/1990, que desenvolupa la Llei 39/1988.

d) Ordre HAP/1781/2013 de 20 de setembre, pel que s'aprova la Instrucció del model normal de Comptabilitat Local.

Els documents que componen aquests estats i comptes anuals de l'exercici 2023 són els següents:

- Balanç
- Compte de resultat econòmic patrimonial
- Estat de canvis en el patrimoni net
- Estat de fluxos d'efectiu
- Estat de liquidació del pressupost
- Memòria

El balanç de situació i el compte de resultats es presenta, bàsicament, d'acord amb els models establerts per la instrucció de Comptabilitat per a l'Administració local, de manera que mostren la imatge fidel del patrimoni i de la situació financera de l'Institut Municipal d'Ocupació i dels resultats de les seves operacions durant l'exercici, de conformitat amb els principis i normes comptables aplicats en l'àmbit de la comptabilitat de les administracions públiques.

La determinació de l'import corresponent a la provisió de dubtós cobrament és superior als criteris generals establerts en l'article 87 de les bases d'execució del pressupost 2023, en aplicació del criteri de prudència que recull l'esmentat article.

La liquidació del pressupost s'ha aprovat per decret de l'alcalde a proposta del president, en data 29 de febrer de 2024.

ESTAT DE CREDITORS NO PRESSUPOSTARIS

EXERCICI: 2023

CREDITORS

COMPTE	CONCEPTE		SALDO 1 DE GENER	MODIFICACIONS SALDO INICIAL	ABONAMENTS REALITZATS EN EXERCICI	TOTAL CREDITORS	CÀRRECS REALITZATS EN EXERCICI	CREDITORS PDTS. DE PAGAMENT A 31 DE DESEMBRE
	CODI	DESCRIPCIÓ						
4190	20500	ALTRES CREDITORS NO PRESSUPOSTARIS. MARATÓ TV3			526,00	526,00		526,00
TOTAL COMPT					526,00	526,00		526,00
4750	20040	HISENDA PUBLICA, CREDITORA PER IVA			2.557,64	2.557,64	2.557,64	
TOTAL COMPT					2.557,64	2.557,64	2.557,64	
4751	20001	I.R.P.F. RENDIMENTS TREBALL (A)	180.418,63		640.967,16	821.385,79	637.019,13	184.366,66
4751	20002	I.R.P.F. PROFESSIONALS (G)	6.334,90		21.363,15	27.698,05	21.230,43	6.467,62
4751	20006	I.R.P.F.CURSOS I CONFERÈNCIES (F)	3.401,63		10.256,74	13.658,37	9.785,88	3.872,49
4751	20007	I.R.P.F. CONSELLERS (E)			129,60	129,60		129,60
TOTAL COMPT			190.155,16		672.716,65	862.871,81	668.035,44	194.836,37
4760	20030	QUOTA SEURETAT SOCIAL DEL PERSONAL	45.141,54		412.808,76	457.950,30	408.280,70	49.669,60
TOTAL COMPT			45.141,54		412.808,76	457.950,30	408.280,70	49.669,60
4770	91001	HISENDA PUBLICA I.V.A. REPERCUTIT	497,81		1.750,91	2.248,72	2.557,64	-308,92
TOTAL COMPT			497,81		1.750,91	2.248,72	2.557,64	-308,92
5600	20150	FIANCES D'EMPRESES PRIVADES	4.417,42		1.239,24	5.656,66	39,78	5.616,88
TOTAL COMPT			4.417,42		1.239,24	5.656,66	39,78	5.616,88



ESTAT DE CREDITORS NO PRESSUPOSTARIS

Data obtenció 12/04/2024

Pàg. 2

EXERCICI: 2023

CREDITORS

COMPTE	CONCEPTE		SALDO 1 DE GENER	MODIFICACIONS SALDO INICIAL	ABONAMENTS REALITZATS EN EXERCICI	TOTAL CREDITORS	CÀRRECS REALITZATS EN EXERCICI	CREDITORS PDTS. DE PAGAMENT A 31 DE DESEMBRE
	CODI	DESCRIPCIÓ						
5616	20060	RETENCIONS JUDICIALS D'HAVERS	1.400,75		11.013,29	12.414,04	11.013,29	1.400,75
TOTAL COMPT			1.400,75		11.013,29	12.414,04	11.013,29	1.400,75
TOTAL			241.612,68		1.102.612,49	1.344.225,17	1.092.484,49	251.740,68



OPERACIONS NO PRESSUPOSTÀRIES DE TRESORERIA

Data obtenció 12/04/2024

Pàg. 1

EXERCICI: 2023

COBRAMENTS PENDENTS D'APLICACIÓ

COMPTE	CONCEPTE		COBRAMENTS PDTs. D'APLICACIÓ A 1 DE GENER	MODIFICACIONS SALDO INICIAL	COBRAMENTS REALITZATS EN EXERCICI	TOTAL COBRAMENTS PDTs. APLICACIÓ	COBRAMENTS APLICATS EN EXERCICI	COBRAMENTS PDTs. D'APLICACIÓ A 31 DE DESEMBRE
	CODI	DESCRIPCIÓ						
5540	30002	REINTEGRAMENT BESTRETES PENDENTS D'APLICACIÓ	461,11		16.822,06	17.283,17	16.822,06	461,11
5540	30016	INGRESSOS EN COMPTES OPERATIVES PENDENTS D'APLICACIÓ	1.081.663,84		805.897,52	1.887.561,36	1.088.039,79	799.521,57
TOTAL COMPTE			1.082.124,95		822.719,58	1.904.844,53	1.104.861,85	799.982,68
TOTAL			1.082.124,95		822.719,58	1.904.844,53	1.104.861,85	799.982,68



OPERACIONS NO PRESSUPOSTÀRIES DE TRESORERIA

Data obtenció 12/04/2024

Pàg. 1

EXERCICI: 2023

PAGAMENTS PENDENTS D'APLICACIÓ

COMPTE	CONCEPTE		PAGAMENTS PDTs. APLICACIÓ A 1 DE GENER	MODIFICACIONS SALDO INICIAL	PAGAMENTS REALITZATS EN EXERCICI	TOTAL PAGAMENTS PDTs. APLICACIÓ	PAGAMENTS APLICATS EN EXERCICI	PAGAMENTS PDTs. D'APLICACIÓ A 31 DE DESEMBRE
	CODI	DESCRIPCIÓ						
5581	42000	PROVISIONS DE FONTS PER BCF DE CAIXA PDTs. DE J			5.674,41	5.674,41	5.674,41	
TOTAL COMPT					5.674,41	5.674,41	5.674,41	
5585	45000	LLIURAMENTS PER A PROVISIONS DE FONTS	3.617,92		5.674,41	9.292,33	6.762,26	2.530,07
TOTAL COMPT			3.617,92		5.674,41	9.292,33	6.762,26	2.530,07
TOTAL			3.617,92		11.348,82	14.966,74	12.436,67	2.530,07



Data obtenció 12/04/2024

Exercici: 2023

CONTRACTACIÓ ADMINISTRATIVA. PROCEDIMENTS D'ADJUDICACIÓ

TIPUS DE CONTRACTE	PROCEDIMENT OBERT			PROCEDIMENT RESTRINGIT			PROCEDIMENT NEGOCIAT			DIÀLEG COMPETITIU	ADJUDICACIÓ DIRECTA	TOTAL
	*MULTIPLIC. CRITERI	ÚNIC CRITERI	TOTAL	*MULTIPLIC. CRITERI	ÚNIC CRITERI	TOTAL	AMB PUBLICITAT	SENSE PUBLICITAT	TOTAL			
- De Obras												
- De suministro	8.464,43		8.464,43								716.610,05	725.074,48
- Patrimoniales												
- De gestión de servicios públicos											2.032,80	2.032,80
- De servicios	48.764,85		48.764,85								713.018,43	761.783,28
- De concesion de obra publica												
- De colaboración entre el sector publico y el sector privado												
- De caracter administrativo especial											9.623,79	9.623,79
- Otros											1.116.102,28	1.116.102,28
TOTAL	57.229,28		57.229,28								2.557.387,35	2.614.616,63



ESTAT DE VALORS REBUTS EN DIPÒSIT

EXERCICI: 2023

CONCEPTE	DESCRIPCIÓ	SALDO 1 DE GENER	MODIFICACIONS SALDO INICIAL	DIPÒSITS REBUTS EN EXERCICI	TOTAL DIPÒSITS REBUTS	DIPÒSITS CANCEL·LATS	DIPÒSITS PENDENTS DE DEVOLUCIÓ A 31 DE DESEMBRE
70301	AVALS COMPROMISOS URBANÍSTICS						
70303	AVALS FIANCES RECAPTADORS						
70305	AVALS ALTRES FIANCES						
70307	AVALS D'ALTRES EMPRESES PRIVADES						
70308	AVALS DE PARTICULARS						
70309	AVALS ALTRES DIPOSITS REBUTS						
	TOTAL						



PRESSUPOST DE DESPESES. EXERCICI CORRENT

MODIFICACIONS DE CRÈDIT

EXERCICI 2023

APLIC. PRESSUPOSTÀRIA	DESCRIPCIÓ	CRÈDITS EXTRAORD.	SUPLEMENTS DE CRÈDIT	AMPLIACIONS DE CRÈDIT	TRANSFERÈNCIES CRÈDIT		INCORPORACIÓ ROMANENTS DE CRÈDIT	CRÈDITS GENERATS	BAIXES PER ANUL·L.	AJUSTAMENTS PER PRÒRROGA	TOTAL MODIFICACIÓ
					POSITIVES	NEGATIVES					
74.2411.21300	REPARACIÓ I MANTENIMENT MAQUINÀRIA		7.422,72								7.422,72
74.2411.22400	ASSEGURANCES MATERIAL DE TRANSPORT		450,00								450,00
74.2411.22699	ALTRES DESPESES DIVERSES		14.428,18								14.428,18
74.2411.62400	ELEMENTS DE TRANSPORT		35.000,00								35.000,00
74.3240.12005	SOUS DEL GRUP E		15.503,22								15.503,22
74.3240.13000	RETRIBUCIONS BÀSIQUES PERSONAL LABORAL FIXE		15.861,74								15.861,74
74.3240.21300	REPARACIÓ I MANTENIMENT DE MAQUINÀRIA		8.207,33								8.207,33
74.3240.22200	SERVEIS DE TELECOMUNICACIONS		74,15								74,15
74.3240.22699	ALTRES DESPESES DIVERSES		19.233,43								19.233,43
74.3240.62300	ADQUISICIÓ PARAMENTS, ÚTILS I EINES		15.000,00								15.000,00
	TOTAL		585.231,02				6.600,00	6.600,00	4.062.481,89	4.529.333,73	9.177.046,64



PRESSUPOST DE DESPESES

ROMANENTS DE CRÈDIT

EXERCICI 2023

APLIC. PRESSUPOSTÀRIA	DESCRIPCIÓ	ROMANENTS COMPROMESOS			ROMNENTS NO COMPROMESOS		
		INCORPORABLES	NO INCORPORABL	TOTAL	INCORPORABLES	NO INCORPORABLE	TOTAL
2023 74 2410 13000	RETRIBUCIONS BÀSIQUES PERSONAL LABORAL FIXE					-164.020,67	-164.020,67
2023 74 2410 13100	RETRIBUCIONS BÀSIQUES PERSONAL LABORAL TEMPORAL					163.500,64	163.500,64
2023 74 2410 13103	INDEMNITZACIONS PERSONAL LABORAL					10.922,39	10.922,39
2023 74 2410 14300	REMUNERACIONS ALTRE PERSONAL					1.390.565,91	1.390.565,91
2023 74 2410 15000	PRODUCTIVITAT					-4.774,81	-4.774,81
2023 74 2410 16000	SEGURETAT SOCIAL EMPRESA					527.976,03	527.976,03
2023 74 2410 16008	ASSISTÈNCIA MÈDIC-FARMACÈUTICA.				339,75		339,75
2023 74 2410 16200	FORMACIÓ I PERFECCIONAMENT DEL PERSONAL.					2.658,00	2.658,00
2023 74 2410 16209	ALTRES DESPESES SOCIALS.					845,88	845,88
2023 74 2410 16400	COMPLEMENT FAMILIAR					884,22	884,22
2023 74 2410 20202	LLOGUERS IMMOBLES	373,61		373,61		1.392,00	1.392,00
2023 74 2410 20300	LLOGUER MAQUINARIA					4.000,00	4.000,00
2023 74 2410 21200	DESPESES REPARACIO I MANTENIMENT ED. ADM.					-10.304,25	-10.304,25
2023 74 2410 21300	REPARACIO MANTENIMENT MAQUINARIA					10.610,51	10.610,51
2023 74 2410 22000	MATERIAL D'OFICINA	33,43		33,43		2.840,93	2.840,93
2023 74 2410 22002	MATERIAL INFORMÀTIC NO INVENTARIABLE	188,36		188,36		12.432,20	12.432,20
2023 74 2410 22100	SUBMINISTRAMENT D'ENERGIA ELÈCTRICA	10.848,85		10.848,85		0,26	0,26
2023 74 2410 22101	SUBMINISTRAMENT D'AIGUA	760,63		760,63		39,20	39,20
2023 74 2410 22103	COMBUSTIBLE I CARBURANTS	2.847,01		2.847,01		-14.720,99	-14.720,99
2023 74 2410 22104	VESTUARI	723,27		723,27		13.391,48	13.391,48
2023 74 2410 22199	ALTRES SUBMINISTRAMENTS.	1.147,03		1.147,03		109.000,70	109.000,70
2023 74 2410 22200	SERVEIS DE TELECOMUNICACIONS	1.040,72		1.040,72		5.147,13	5.147,13



PRESSUPOST DE DESPESES

ROMANENTS DE CRÈDIT

EXERCICI 2023

APLIC. PRESSUPOSTÀRIA	DESCRIPCIÓ	ROMANENTS COMPROMESOS			ROMNENTS NO COMPROMESOS		
		INCORPORABLES	NO INCORPORABL	TOTAL	INCORPORABLES	NO INCORPORABLE	TOTAL
2023 74 2410 22201	COMUNICACIONS POSTALS	102,21		102,21		4,73	4,73
2023 74 2410 22400	PRIMES D'ASSEGURANCES					5.757,82	5.757,82
2023 74 2410 22602	PUBLICITAT I PROPAGANDA					3.233,00	3.233,00
2023 74 2410 22699	ALTRES DESPESES DIVERSES	7.727,88		7.727,88		663.044,32	663.044,32
2023 74 2410 22700	SERVEI NETEJA	3.088,72		3.088,72		-1.683,20	-1.683,20
2023 74 2410 22799	ALTRES TREBALLS REALITZATS PER ALTRES EMPRESES I PROFES.	2.645,39		2.645,39		243.637,23	243.637,23
2023 74 2410 23020	DIETES DEL PERSONAL					3.415,05	3.415,05
2023 74 2410 23300	ALTRES INDEMNITZACIONS PER RAÓ DEL SERVEI					-2.203,20	-2.203,20
2023 74 2410 35200	INTERESSOS DE DEMORA.					1.876,52	1.876,52
2023 74 2410 35900	ALTRES DESPESES FINANCERES					685,34	685,34
2023 74 2410 45000	TRASNFERÈNCIES CORRENTS A L'ADMO GENERAL DE LES CCAA					93.397,11	93.397,11
2023 74 2410 47000	Subvencions per foment de l'ocupació	17.984,65		17.984,65		86.132,64	86.132,64
2023 74 2410 47001	TRANSFERÈNCIES EMPR. PRIVADES. FORMACIÓ PROFESSIONALITZADORA						
2023 74 2410 48003	TRANSFERENCIA CORRENT A FIRA DE LLEIDA	5.880,00		5.880,00			
2023 74 2410 48005	TRANSFERÈNCIA CORRENT FUNDACIÓ UCEIF					5.000,00	5.000,00
2023 74 2410 48101	PREMIS I BEQUES					86.242,91	86.242,91
2023 74 2410 61900	ALTRES INVERSIONS DE REPOSICIÓ EN INFRAEST.I BÉNS						
2023 74 2410 62200	EDIFICI VIVER FP PCi TAL				3.000,00		3.000,00
2023 74 2410 62300	ADQUISICIÓ PARAMENTS, ÚTILS I EINES				48.041,76		48.041,76
2023 74 2410 62400	ELEMENTS DE TRANSPORT				-3.629,40		-3.629,40
2023 74 2410 62500	MOBILIARI				13.031,20		13.031,20
2023 74 2410 62601	EQUIPS PROCÉS INFORMACIÓ	117,37		117,37	-34.281,82		-34.281,82



PRESSUPOST DE DESPESES

ROMANENTS DE CRÈDIT

EXERCICI 2023

APLIC. PRESSUPOSTÀRIA	DESCRIPCIÓ	ROMANENTS COMPROMESOS			ROMNENTS NO COMPROMESOS		
		INCORPORABLES	NO INCORPORABL	TOTAL	INCORPORABLES	NO INCORPORABLE	TOTAL
2023 74 2410 83100	BESTRETES AL PERSONAL				4.054,12		4.054,12
2023 74 2411 13000	RETRIBUCIONS BÀSIQUES PERSONAL LABORAL FIXE					-131.695,25	-131.695,25
2023 74 2411 14300	REMUNERACIONS ALTRE PERSONAL.					157.231,88	157.231,88
2023 74 2411 15000	PRODUCTIVITAT					296,75	296,75
2023 74 2411 16000	SEGURETAT SOCIAL EMPRESAL					46.274,23	46.274,23
2023 74 2411 21200	REPARACIÓ I MANTENIMENT D'EDIFICIS	82,06		82,06		-2.472,14	-2.472,14
2023 74 2411 21300	REPARACIO I MANTENIMENT MAQUINARIA	382,87		382,87		2.604,40	2.604,40
2023 74 2411 22000	MATERIAL D'OFICINA	111,59		111,59		411,85	411,85
2023 74 2411 22100	ELECTRICITAT	261,83		261,83		480,50	480,50
2023 74 2411 22101	SUBMINISTRAMENT AIGUA	396,25		396,25		20,68	20,68
2023 74 2411 22103	SUMINISTRAMENT COMBUSTIBLE I CARBURANTS	312,63		312,63		-10.280,04	-10.280,04
2023 74 2411 22104	VESTUARI	2.003,03		2.003,03		772,14	772,14
2023 74 2411 22199	ALTRES SUBMINISTRAMENTS.	2.500,72		2.500,72		-18.445,54	-18.445,54
2023 74 2411 22200	SERVEIS DE TELECOMUNICACIONS.	183,42		183,42		-489,60	-489,60
2023 74 2411 22400	ASSEGURANCES MATERIAL DE TRANSPORT					450,00	450,00
2023 74 2411 22699	ALTRES DESPESES DIVERSES	721,35		721,35		6.076,55	6.076,55
2023 74 2411 22700	SERVEI DE NETEJA	679,39		679,39		2.564,86	2.564,86
2023 74 2411 22799	ALTRES TREBALLS REALITZATS PER ALTRES EMPRESES I PROFES.	4,12		4,12		19.540,32	19.540,32
2023 74 2411 23020	DIETES DEL PERSONAL					400,37	400,37
2023 74 2411 62300	ADQUISICIÓ PARAMENTS, ÚTILS I EINES				-3.022,94		-3.022,94
2023 74 2411 62400	ELEMENTS DE TRANSPORT	30.748,01		30.748,01	4.542,99		4.542,99
2023 74 3240 12005	SOUS DEL GRUP E				-24.789,96		-24.789,96
2023 74 3240 13000	RETRIBUCIONS BÀSIQUES PERSONAL LABORAL FIXE					44.518,67	44.518,67



PRESSUPOST DE DESPESES

ROMANENTS DE CRÈDIT

EXERCICI 2023

APLIC. PRESSUPOSTÀRIA	DESCRIPCIÓ	ROMANENTS COMPROMESOS			ROMNENTS NO COMPROMESOS		
		INCORPORABLES	NO INCORPORABL	TOTAL	INCORPORABLES	NO INCORPORABLE	TOTAL
2023 74 3240 15000	PRODUCTIVITAT					502,25	502,25
2023 74 3240 16000	SEGURETAT SOCIAL.					-13.684,13	-13.684,13
2023 74 3240 21200	REPARACIÓ I CONSERVACIÓ D'EDIFICIS	19,92		19,92		-657,24	-657,24
2023 74 3240 21300	REPARACIÓ I MANTENIMENT DE MAQUINÀRIA	75,13		75,13		3.218,42	3.218,42
2023 74 3240 22000	MATERIAL D'OFICINA	244,56		244,56		-1.677,51	-1.677,51
2023 74 3240 22100	ENERGIA ELÈCTRICA.	10.233,15		10.233,15		0,56	0,56
2023 74 3240 22101	SUBMINISTRAMENT D'AIGUA	3.482,66		3.482,66		-3.052,77	-3.052,77
2023 74 3240 22103	COMBUSTIBLES I CARBURANTS.	2.405,72		2.405,72		-5.470,45	-5.470,45
2023 74 3240 22104	VESTUARI.					-147,99	-147,99
2023 74 3240 22105	PRODUCTES ALIMENTARIS	3.258,84		3.258,84		3.790,91	3.790,91
2023 74 3240 22199	ALTRES SUBMINISTRAMENTS.	521,69		521,69		5.797,04	5.797,04
2023 74 3240 22200	SERVEIS DE TELECOMUNICACIONS					74,15	74,15
2023 74 3240 22699	ALTRES DESPESES DIVERSES	497,51		497,51		18.160,11	18.160,11
2023 74 3240 22700	NETEGES	723,65		723,65		1.132,63	1.132,63
2023 74 3240 22799	ALTRES TREBALLS REALITZATS PER ALTRES EMPRESES I PROFES.					166,80	166,80
2023 74 3240 23020	DIETES DEL PERSONAL					680,74	680,74
2023 74 3240 48100	PREMIS I BEQUES					0,30	0,30
2023 74 3240 62300	ADQUISICIÓ PARAMENTS, ÚTILS I EINES				137,31		137,31
TOTAL		115.359,23		115.359,23	7.423,01	3.378.021,48	3.385.444,49

PRESSUPOST D' INGRESSOS. EXERCICI CORRENT
PROCÉS DE GESTIÓ

DRETS ANUL·LATS

EXERCICI 2023

APLICACIÓ PRESSUPOSTÀRIA	DESCRIPCIÓ	ANUL·LACIÓ DE LIQUIDACIONS	APLAÇAMENT I FRACCIONAMENT	DEVOLUCIÓ D'INGRESSOS	TOTAL DRETS ANUL·LATS
74.39903	INGRESSOS ALUMNES. CURSOS ÀREA DE FORMACIÓ			48,00	48,00
74.45080	SUBVENCIONS CORRENTS DE L'ADM GRAL DE LA CA			66.957,86	66.957,86
TOTAL				67.005,86	67.005,86

PRESSUPOST D' INGRESSOS. EXERCICI CORRENT
PROCÉS DE GESTIÓ

DRETS CANCEL·LATS

EXERCICI 2023

APLICACIÓ PRESSUPOSTÀRIA	DESCRIPCIÓ	COBROS EN ESPÈCIE	INSOLVÈNCIES	ALTRES CAUSES	TOTAL DRETS CANCEL·LATS
	TOTAL				



PRESSUPOST D' INGRESSOS. EXERCICI CORRENT
PROCÉS DE GESTIÓ

RECAPTACIÓ NETA

EXERCICI 2023

APLICACIÓ PRESSUPOSTÀRIA	DESCRIPCIÓ	RECAPTACIÓ TOTAL	DEVOLUCIONS D'INGRÉS	RECAPTACIÓ NETA
00.87000	RLT PER A DESPESES GENERALS			
00.87010	RLT PER A DESPESES AMB FINANÇAMENT AFECTAT			
74.34900	ALTRES PREUS PÚBLICS	5.759,07		5.759,07
74.39900	ALTRES INGRESSOS	13.755,67		13.755,67
74.39903	INGRESSOS ALUMNES. CURSOS ÀREA DE FORMACIÓ	30.205,15	48,00	30.157,15
74.39904	VENDA SERVEIS CET	1.095,50		1.095,50
74.39905	INGRESSOS ALUMNES ESCOLA JARDINERIA			
74.40000	TRANSFERÈNCIA CORRENT AJUNTAMENT DE LLEIDA	2.981.171,83		2.981.171,83
74.40003	TRANSFERÈNCIA CORRENT AJUNTAMENT LLEIDA	4.000,00		4.000,00
74.40005	TRANSFERÈNCIA CORRENT AJUNTAMENT AITONA	32.329,13		32.329,13
74.45050	TRANSFERÈNCIES CORRENTS CONVENIS SUBSCRITS CCAA MAT.OCUPACIÓ	821.653,64		821.653,64
74.45060	ALTRES TRANSFERÈNCIES CORRENTS GENERALITAT DE CATALUNYA	16.097,12		16.097,12
74.45080	SUBVENCIONS CORRENTS DE L'ADM GRAL DE LA CA	3.157.264,56	66.957,86	3.090.306,70
74.46100	TRANSFERÈNCIES CORRENTS DIPUTACIÓ DE LLEIDA	28.571,73		28.571,73
74.46200	Transferències corrents Ajuntament d'Aitona			
74.46600	TRANSFERÈNCIES CONSELL COMARCAL SEGRIÀ	9.877,51		9.877,51
74.48000	TRANSFERÈNCIES INFORM. PROGRAMA SEFED			



**PRESSUPOST D' INGRESSOS. EXERCICI CORRENT
PROCÉS DE GESTIÓ**

RECAPTACIÓ NETA

EXERCICI 2023

APLICACIÓ PRESSUPOSTÀRIA	DESCRIPCIÓ	RECAPTACIÓ TOTAL	DEVOLUCIONS D'INGRÉS	RECAPTACIÓ NETA
74.75050	TRANSFERÈNCIES CAPITAL EN COMPL. CONVENIS SUBSCRITS CCAA			
74.83100	REINTEGRAMENT DE PRÈSTECES AL PERSONAL	3.478,54		3.478,54
74.87000	Romanent de tresoreria per a despeses generals			
	TOTAL	7.105.259,45	67.005,86	7.038.253,59



**PRESSUPOST D' INGRESSOS. EXERCICI CORRENT
PROCÉS DE GESTIÓ**

DEVOLUCIONS D'INGRESSOS

EXERCICI 2023

APLIC. PRESSUPOST.	DESCRIPCIÓ	PENDENT DE PAGAMENT A 1 DE GENER	MODIFICACIONS AL SALDO INICIAL I ANUL·LACIONS	RECONEGUDES A L'EXERCICI	TOTAL DEVOLUCIONS RECONEGUDES	PRESCRIPCIONS	PAGADES A L'EXERCICI	PENDENT DE PAGAMENT A 31 DE DESEMBRE
74.39903	INGRESSOS ALUMNES. CURSOS ÀREA DE FORMACIÓ			48,00	48,00		48,00	
74.45080	SUBVENCIONS CORRENTS DE L'ADM GRAL DE LA CA			66.957,86	66.957,86		66.957,86	
TOTAL				67.005,86	67.005,86		67.005,86	



PRESSUPOST D'INGRESSOS. EXERCICI CORRENT
PROCÉS DE GESTIÓ

COMPROMISOS CONCERTATS**EXERCICI 2023**

APLICACIÓ PRESSUPOSTÀRIA	DESCRIPCIÓ	COMPROMISOS CONCERTATS			COMPROMISOS REALIZATS	COMPROMISOS PENDENTS DE REALITZAR A 31 DE DESEMBRE
		INCORPORATS DE PTS. TANCATS	A L'EXERCICI	TOTAL		
	TOTAL					



EXERCICIS TANCATS
OBLIGACIONS DE PRESSUPOSTOS TANCATS

EXERCICI 2023

Aplic. Pressupostària	Descripció	Obligacions pendents de pagament a 1 de Gener	Modificacions saldo inicial i anul·lacions	Total Obligacions	Prescripcions	Pagaments realitzats	Obligacions pendents de pagament a 31 de Desembre
2019.74.2410.22199	ALTRES SUBMINISTRAMENTS.	178,48		178,48			178,48
2019.74.2410.22699	ALTRES DESPESES DIVERSES	10,00		10,00			10,00
2020.74.2410.22699	ALTRES DESPESES DIVERSES	200,91		200,91			200,91
2020.74.3240.22199	ALTRES SUBMINISTRAMENTS.	148,52		148,52			148,52
2021.74.2410.35200	INTERESSOS DE DEMORA.	40,81		40,81			40,81
2022.74.2410.22699	ALTRES DESPESES DIVERSES	1.840,67		1.840,67		1.840,67	
2022.74.2411.22699	ALTRES DESPESES DIVERSES	1.777,25		1.777,25		1.777,25	
		4.196,64		4.196,64		3.617,92	578,72



PRESSUPOST D'INGRESSOS
DRETS A COBRAR DE PRESSUPOSTOS TANCATS

Data obtenció 12/04/2024

Pàg. 1

DRETS PENDENTS DE COBRAMENT TOTALS

EXERCICI 2023

APLICACIÓ PRESSUPOSTÀRIA	DESCRIPCIÓ	DRETS PENDENTS DE COBRAMENT A 1 DE GENER	MODIFICACIONS SALDO INICIAL	DRETS ANUL·LATS	DRETS CANCEL·LATS	RECAPTACIÓ	DRETS PENDENT DE COBRAMENT A 31 DE DESEMBRE
2011.74.45082	TRANSFERENCIA GENERALITAT REINICIAT	21.576,20					21.576,20
2011.74.45084	TRANSFERENCIA GENERALITAT PROMO	14.934,51					14.934,51
2011.74.45085	TRANSFERENCIA GENERALITAT NORD	22.177,86					22.177,86
2011.74.45088	TRANSFERENCIES GENERALITAT ACCIONS OCUPACIO ENTITATS LOCALS	13.899,74					13.899,74
2015.74.39900	ALTRES INGRESSOS	123,97	-123,97				
2015.74.45080	SUBVENCIONS CORRENTS DE L'ADMÓ GENERAL DE LA C.A	322,83					322,83
2016.74.39900	ALTRES INGRESSOS	76,86	-76,86				
2016.74.39903	INGRESSOS ALUMNES. CURSOS ÀREA DE FORMACIÓ	48,00	-48,00				
2016.74.83100	REINTEGRAMENT DE PRÈSTECES AL PERSONAL	77,78					77,78
2017.74.34900	ALTRES PREUS PÚBLICS	238,68	-238,68				
2017.74.39900	ALTRES INGRESSOS	107,44	-107,44				
2017.74.45080	SUBVENCIONS CORRENTS DE L'ADMÓ GENERAL DE LA C.A	72.673,10	-41.514,07			14.754,02	16.405,01
2017.74.48000	TRANSFERENCIES INFORM. PROGRAMA SEFED	51.135,44					51.135,44
2017.74.83100	REINTEGRAMENT DE PRÈSTECES AL PERSONAL	83,33					83,33
2018.74.34900	ALTRES PREUS PÚBLICS	68,19	-68,19				



PRESSUPOST D'INGRESSOS
DRETS A COBRAR DE PRESSUPOSTOS TANCATS

Data obtenció 12/04/2024

Pàg. 2

DRETS PENDENTS DE COBRAMENT TOTALS

EXERCICI 2023

APLICACIÓ PRESSUPOSTÀRIA	DESCRIPCIÓ	DRETS PENDENTS DE COBRAMENT A 1 DE GENER	MODIFICACIONS SALDO INICIAL	DRETS ANUL·LATS	DRETS CANCEL·LATS	RECAPTACIÓ	DRETS PENDENT DE COBRAMENT A 31 DE DESEMBRE
2018.74.39900	ALTRES INGRESSOS	53,72	-53,72				
2018.74.39904	VENDA SERVEIS CET	402,75	-402,75				
2018.74.45080	SUBVENCIONS CORRENTS DE L'ADM GRAL DE LA CA	269.205,66	-52.901,50			21.426,50	194.877,66
2018.74.48000	TRANSFERENCIES INFORM. PROGRAMA SEFED	91.135,44				70.091,66	21.043,78
2018.74.83100	REINTEGRAMENT DE PRÈSTECES AL PERSONAL	300,00					300,00
2019.74.34900	ALTRES PREUS PÚBLICS	1.397,23	-1.397,23				
2019.74.39903	INGRESSOS ALUMNES. CURSOS ÀREA DE FORMACIÓ	6.342,00					6.342,00
2019.74.39904	VENDA SERVEIS CET	13,41	-13,41				
2019.74.45080	SUBVENCIONS CORRENTS DE L'ADM GRAL DE LA CA	651.749,30	-34.629,43			187.336,46	429.783,41
2019.74.48000	TRANSFERENCIES INFORM. PROGRAMA SEFED	117.218,88				41.737,84	75.481,04
2019.74.83100	REINTEGRAMENT DE PRÈSTECES AL PERSONAL	138,85				138,85	
2020.74.34900	ALTRES PREUS PÚBLICS	1.498,16					1.498,16
2020.74.39903	INGRESSOS ALUMNES. CURSOS ÀREA DE FORMACIÓ	223,80					223,80
2020.74.45080	SUBVENCIONS CORRENTS DE L'ADM GRAL DE LA CA	809.856,05	-123.132,43			138.105,88	548.617,74
2020.74.48000	TRANSFERENCIES INFORM. PROGRAMA SEFED	117.218,88					117.218,88
2020.74.83100	REINTEGRAMENT DE PRÈSTECES AL PERSONAL	3.499,83				3.499,83	



PRESSUPOST D'INGRESSOS
DRETS A COBRAR DE PRESSUPOSTOS TANCATS

Data obtenció 12/04/2024

Pàg. 3

DRETS PENDENTS DE COBRAMENT TOTALS

EXERCICI 2023

APLICACIÓ PRESSUPOSTÀRIA	DESCRIPCIÓ	DRETS PENDENTS DE COBRAMENT A 1 DE GENER	MODIFICACIONS SALDO INICIAL	DRETS ANUL·LATS	DRETS CANCEL·LATS	RECAPTACIÓ	DRETS PENDENT DE COBRAMENT A 31 DE DESEMBRE
2021.74.48000	TRANSFERÈNCIES INFORM. PROGRAMA SEFED	46.021,82				31.048,61	14.973,21
2021.74.83100	REINTEGRAMENT DE PRÈSTECES AL PERSONAL	6.222,19				3.333,36	2.888,83
2022.74.39900	ALTRES INGRESSOS	214,88				214,88	
2022.74.39903	INGRESSOS ALUMNES. CURSOS ÀREA DE FORMACIÓ	4.419,60				4.419,60	
2022.74.39904	VENDA SERVEIS CET	3.946,41				221,65	3.724,76
2022.74.40000	TRANSFERÈNCIA CORRENT AJUNTAMENT DE LLEIDA	1.937.733,99				1.937.733,99	
2022.74.40001	TRANSFERÈNCIES CORRENTS AJUNTAMENT LLEIDA. MUTP	211.716,16				136.976,11	74.740,05
2022.74.45050	TRANSFERÈNCIES CORRENTS CONVENIS SUBSCRITS CCAA MAT.OCUPACIÓ	155.293,29				155.293,29	
2022.74.45080	SUBVENCIONS CORRENTS DE L'ADM GRAL DE LA CA	1.304.092,08				391.867,46	912.224,62
2022.74.48000	TRANSFERÈNCIES INFORM. PROGRAMA SEFED	79.268,99				58.998,07	20.270,92
2022.74.48100	TRANSFERÈNCIES CORRENTS UNIVERSITAT DE LLEIDA	33.500,00				33.500,00	
2022.74.83100	REINTEGRAMENT DE PRÈSTECES AL PERSONAL	15.121,45				6.371,48	8.749,97
	TOTAL	6.065.348,75	-254.707,68			3.237.069,54	2.573.571,53



PRESSUPOST D'INGRESSOS

Data obtenció 12/04/2024

DRETS A COBRAR DE PRESSUPOSTOS TANCATS

Pàg. 1

DRETS ANUL·LATS

EXERCICI 2023

APLICACIÓ PRESSUPOSTÀRIA	DESCRIPCIÓ	ANUL·LACIÓ DE LIQUIDACIONS	APLAÇAMENT I FRACCIONAMENT	TOTAL DRETS ANUL·LATS
TOTAL				



PRESSUPOST D'INGRESSOS
DRETS A COBRAR DE PRESSUPOSTOS TANCATS

DRETS CANCEL·LATS

EXERCICI 2023

APLICACIÓ PRESSUPOSTÀRIA	DESCRIPCIÓ	COBROS EN ESPÈCIE	INSOLVÈNCIES	PRESCRIPCIONS	ALTRES CAUSES	TOTAL DRETS CANCEL·LATS
TOTAL						



EXERCICIS TANCATS

Data obtenció 12/04/2024

Pàg. 1

VARIACIÓ DE RESULTATS PRESSUPOSTARIS D' EXERCICIS ANTERIORS

			EXERCICI	2023
	TOTAL VARIACIÓ DRETS	TOTAL VARIACIÓ OBLIGACIONS	VARIACIÓ DE RESULTATS PRESSUPOSTARIS D'EXERCICIS ANTERIORS	
- a) Operacions corrents	-254.707,68			-254.707,68
- b) Operacions de capital				
1. TOTAL VARIACIÓ OPERACIONS NO FINANCERES (a+b)	-254.707,68			-254.707,68
- c) Actius financers				
- d) Passius financers				
2. TOTAL VARIACIÓ OPERACIONS FINANCERES (c+d)				
TOTAL (1+2)	-254.707,68			-254.707,68



EXERCICIS FUTURS

COMPROMISOS DE DESPESA AMB CÀRREC A PRESSUPOSTOS D'EXERCICIS POSTERIORIS

EXERCICI 2023

APLIC. PRESSUPOSTÀRIA	DESCRIPCIÓ	COMPROMISOS DE DESPESES ADQUIRITS B CÀRREC AL PRESSUPOST DE L'EXERCICI				
		2.024	2.025	2.026	2.027	ANYS SUCCESSIUS
2023.74.2410.16000	SEGURETAT SOCIAL EMPRESA					
2023.74.2410.20202	LLOGUERS IMMOBLES	5.808,00	5.808,00			
2023.74.2410.20300	LLOGUER MAQUINARIA					
2023.74.2410.22100	SUBMINISTRAMENT D'ENERGIA ELÈCTRICA	35.000,00				
2023.74.2410.22101	SUBMINISTRAMENT D'AIGUA					
2023.74.2410.22103	COMBUSTIBLE I CARBURANTS	8.000,00				
2023.74.2410.22104	VESTUARI					
2023.74.2410.22199	ALTRES SUBMINISTRAMENTS.					
2023.74.2410.22200	SERVEIS DE TELECOMUNICACIONS					
2023.74.2410.22201	COMUNICACIONS POSTALS					
2023.74.2410.22400	PRIMES D'ASSEGURANCES					
2023.74.2410.22699	ALTRES DESPESES DIVERSES					
2023.74.2410.22700	SERVEI NETEJA	8.277,32				
2023.74.2410.22799	ALTRES TREBALLS REALITZATS PER ALTRES EMPRESSES I PROFES.					
2023.74.2411.22000	MATERIAL D'OFICINA					
2023.74.2411.22101	SUBMINISTRAMENT AIGUA					
2023.74.2411.22103	SUMINISTRAMENT COMBUSTIBLE I CARBURANTS					
2023.74.2411.22104	VESTUARI					



EXERCICIS FUTURS

COMPROMISOS DE DESPESA AMB CÀRREC A PRESSUPOSTOS D'EXERCICIS POSTERIORIS

EXERCICI 2023

APLIC. PRESSUPOSTÀRIA	DESCRIPCIÓ	COMPROMISOS DE DESPESES ADQUIRITS B CÀRREC AL PRESSUPOST DE L'EXERCICI				
		2.024	2.025	2.026	2.027	ANYS SUCCESSIUS
2023.74.2411.22199	ALTRES SUBMINISTRAMENTS.					
2023.74.2411.22200	SERVEIS DE TELECOMUNICACIONS.					
2023.74.2411.22699	ALTRES DESPESES DIVERSES					
2023.74.2411.22700	SERVEI DE NETEJA	1.359,07				
2023.74.2411.22799	ALTRES TREBALLS REALITZATS PER ALTRES EMPRESSES I PROFES.					
2023.74.3240.22100	ENERGIA ELÈCTRICA.	6.000,00				
2023.74.3240.22101	SUBMINISTRAMENT D'AIGUA					
2023.74.3240.22103	COMBUSTIBLES I CARBURANTS.	4.500,00				
2023.74.3240.22104	VESTUARI.					
2023.74.3240.22105	PRODUCTES ALIMENTARIS					
2023.74.3240.22199	ALTRES SUBMINISTRAMENTS.					
2023.74.3240.22699	ALTRES DESPESES DIVERSES					
2023.74.3240.22700	NETEGES	2.894,56				
2023.74.3240.22799	ALTRES TREBALLS REALITZATS PER ALTRES EMPRESSES I PROFES.					
	TOTAL	71.838,95	5.808,00			



EXERCICIS FUTURS

COMPROMISOS D'INGRÉS AMB CÀRREC A PRESSUPOSTOS D'EXERCICIS POSTERIORIS

EXERCICI 2023

APLICACIÓ PRESSUPOSTÀRIA	DESCRIPCIÓ	COMPROMISOS D'INGRESSOS CONCERTATS IMPUTABLES A L'EXERCICI				
		2024	2025	2026	2027	ANYS SUCCESSIUS
	TOTAL					



INFORMACIÓ PRESSUPOSTÀRIA
EXECUCIÓ DE PROJECTES DE DESPESES

Resum d'execució

Codi Projecte / Denominació	ANY D' INICI	DURADA (anys)	DESPESA PREVISTA	DESPESA COMPROMESA	OBLIGACIONS RECONEGUDES			DESPESA PENDENT DE REALITZAR	FINANÇAMENT AFECTAT
					1 DE GENER	A L'EXERCICI	TOTAL		
2008.3.SPE08.5.SECTORS PRIORITARIS I EMERGENTS 08	2.008,00	1							NO
2011.3.1333.18.PIMEC 2011	2.011,00	11							SÍ
2014.3.2465.18.FEM OCUPACIÓ JOVES FORMACIÓ	2.014,00	8	49.856,69	49.856,69	49.856,69		49.856,69		SÍ
2014.3.2728.16.FEM OCUPACIÓ JOVES PROSPECCIÓ	2.014,00	1	94.809,35	94.809,35	94.809,35		94.809,35		SÍ
2014.3.2730.17.FEM OCUPACIÓ JOVES TUTORITZACIÓ	2.014,00	1	85.899,29	85.899,29	85.899,29		85.899,29		SÍ
2015.3.2923.13.TREBALL I FORMACIÓ. PANPS	2.015,00	7	15.299,97	15.299,97	15.299,97		15.299,97		SÍ
2015.3.3271.19.PANPS 2015-2016	2.015,00	6	360.382,45	360.382,45	360.382,45		360.382,45		SÍ
2016.3.3400.21.JOVES PER L'OCUPACIÓ INCENTIUS	2.016,00	6	45.300,00	45.300,00	45.300,00		45.300,00		SÍ
2016.3.3450.16.FEM OCUP.JOVES ORIENTACIÓ	2.016,00	6	64.283,67	64.283,67	64.283,67		64.283,67		SÍ



INFORMACIÓ PRESSUPOSTÀRIA
EXECUCIÓ DE PROJECTES DE DESPESES

Resum d'execució

Codi Projecte / Denominació	ANY D' INICI	DURADA (anys)	DESPESA PREVISTA	DESPESA COMPROMESA	OBLIGACIONS RECONEGUDES			DESPESA PENDENT DE REALITZAR	FINANÇAMENT AFECTAT
					1 DE GENER	A L'EXERCICI	TOTAL		
2016.3.3646.33.FEM OCUP.JOVES ORIENTACIÓ 2016-2017	2.016,00	5	75.099,12	75.099,12	75.099,12		75.099,12		SÍ
2016.3.3648.34.FEM OCUP. JOVES PROSPECCIÓ 2016-2017	2.016,00	5	81.101,78	81.101,78	81.101,78		81.101,78		SÍ
2016.3.3658.35.FEM OCUP.JOVES FORMACIÓ 2016-2017	2.016,00	5	26.727,00	26.727,00	26.727,00		26.727,00		SÍ
2017.3.3569.19.JOVES OCUPACIÓ INCENSIUS 2016-2018	2.017,00	5	44.100,00	44.100,00	44.100,00		44.100,00		SÍ
2017.3.3570.18.JOVES OCUPACIÓ TUTORITZACIÓ 2016-2018	2.017,00	5	168.091,91	168.091,91	168.091,91		168.091,91		SÍ
2017.3.3704.24.INTEGRAL OBRINT PORTES	2.017,00	4	241.295,11	190.501,23	156.486,93	34.014,30	190.501,23	50.793,88	SÍ
2017.3.3722.14.PROGRAMA 30 PLUS FORMACIÓ	2.017,00	5	30.871,94	30.871,94	30.871,94		30.871,94		SÍ
2017.3.3725.13.PROGRAMA 30 PLUS ORIENTACIÓ	2.017,00	2	129.448,84	129.448,84	129.448,84		129.448,84		SÍ
2017.3.3741.20.JOVES OCUPACIÓ ESO 2016-2018	2.017,00	5	170,00	170,00	170,00		170,00		SÍ



INFORMACIÓ PRESSUPOSTÀRIA
EXECUCIÓ DE PROJECTES DE DESPESES

Resum d'execució

Codi Projecte / Denominació	ANY D' INICI	DURADA (anys)	DESPESA PREVISTA	DESPESA COMPROMESA	OBLIGACIONS RECONEGUDES			DESPESA PENDENT DE REALITZAR	FINANÇAMENT AFECTAT
					1 DE GENER	A L'EXERCICI	TOTAL		
2017.3.3743.23.JOVES OCUPACIÓ FORMACIÓ	2.017,00	5	99.219,15	99.219,15	99.219,15		99.219,15		SÍ
2017.3.3796.27.INTEGRAL + 30 ANYS	2.017,00	1	159.116,63	92.963,99	71.850,86	21.113,13	92.963,99	66.152,64	SÍ
2017.3.3840.28.FOAP AUX.OFICINA 2017-2018	2.017,00	4	18.777,61	18.777,61	18.777,61		18.777,61		SÍ
2017.3.3920.30.PROSPECCIÓ 30 PLUS 2017-2019	2.017,00	1	107.265,14	107.265,14	88.325,70	18.939,44	107.265,14		SÍ
2018.3.3863.36.INTEGRADOR SOCIAL TB	2.018,00	4	7.957,83	7.957,83	7.957,83		7.957,83		SÍ
2018.3.3865.23.PROG QUALIF FORM PROF TB	2.018,00	4	14.621,65	14.621,65	14.621,65		14.621,65		SÍ
2018.3.3888.18.TREBALL I FORMACIÓ DONA	2.018,00	1	149.897,72	149.897,72	131.706,36	18.191,36	149.897,72		SÍ
2018.3.3889.19.TREBALL I FORMACIÓ PANPS	2.018,00	1	673.857,80	673.857,80	622.676,09	51.181,71	673.857,80		SÍ
2018.3.3890.20.TREBALL I FORMACIÓ PRMI	2.018,00	1	373.040,63	373.040,63	373.040,63		373.040,63		SÍ



INFORMACIÓ PRESSUPOSTÀRIA
EXECUCIÓ DE PROJECTES DE DESPESES

Resum d'execució

Codi Projecte / Denominació	ANY D' INICI	DURADA (anys)	DESPESA PREVISTA	DESPESA COMPROMESA	OBLIGACIONS RECONEGUDES			DESPESA PENDENT DE REALITZAR	FINANÇAMENT AFECTAT
					1 DE GENER	A L'EXERCICI	TOTAL		
2018.3.3891.27.TREBALL I FORMACIÓ ACCIONS FORMATIVES	2.018,00	1	31.055,41	22.854,10	21.163,83	1.690,27	22.854,10	8.201,31	SÍ
2018.3.3919.30.PROGRAMA 30 PLUS ORIENTACIÓ	2.018,00	1	144.000,00	121.302,58	121.302,58		121.302,58	22.697,42	SÍ
2018.3.3921.31.PROGRAMA 30 PLUS FORMACIÓ	2.018,00	6	95.553,72	44.540,76	44.540,76		44.540,76	51.012,96	SÍ
2018.3.3975.21.PROGRAMA UBICAT	2.018,00	1	137.094,45	134.944,40	114.357,25	20.587,15	134.944,40	2.150,05	SÍ
2018.3.4037.29.PROGRAMA ENFEINAT	2.018,00	1	230.626,50	230.546,50	203.535,89	27.010,61	230.546,50	80,00	SÍ
2018.3.4054.32.PROGRAMA FEM OCUPACIÓ ORIENTACIÓ	2.018,00	1	101.509,11	101.509,11	75.545,56	25.963,55	101.509,11		SÍ
2018.3.4055.33.PROGRAMA FEM OCUPACIÓ PROSPECCIÓ	2.018,00	1	82.409,78	82.409,78	82.409,78		82.409,78		SÍ
2018.3.4059.34.PROGRAMA FEM OCUPACIÓ FORMACIÓ	2.018,00	4	63.240,77	28.203,86	28.203,86		28.203,86	35.036,91	SÍ
2018.3.4118.38.TB JARDINERS	2.018,00	1	68.392,32	55.178,33	55.178,33		55.178,33	13.213,99	SÍ



INFORMACIÓ PRESSUPOSTÀRIA
EXECUCIÓ DE PROJECTES DE DESPESES

Resum d'execució

Codi Projecte / Denominació	ANY D' INICI	DURADA (anys)	DESPESA PREVISTA	DESPESA COMPROMESA	OBLIGACIONS RECONEGUDES			DESPESA PENDENT DE REALITZAR	FINANÇAMENT AFECTAT
					1 DE GENER	A L'EXERCICI	TOTAL		
2018.3.4201.43.AODL ESTEFANIA CLOSA	2.018,00	1	37.012,17	37.012,17	37.012,17		37.012,17		SÍ
2018.3.4210.40.30 PLUS ORIENTACIÓ 2018-2020	2.018,00	2	124.384,32	115.875,97	115.875,97		115.875,97	8.508,35	SÍ
2018.3.4212.41.SINGULAR ORIENTACIÓ	2.018,00	1	332.523,44	292.623,59	292.623,59		292.623,59	39.899,85	SÍ
2019.3.4140.23.INNOVADORS EXPERIMENTALS	2.019,00	1	77.063,31	77.063,31	77.063,31		77.063,31		SÍ
2019.3.4144.7.SINGULAR FORMACIÓ PROFESSIONALITZADA	2.019,00	1	72.795,50	36.974,20	36.974,20		36.974,20	35.821,30	SÍ
2019.3.4170.27.ENFEINAT PERSONAL TÈCNIC	2.019,00	1	298.525,50	274.207,62	274.207,62		274.207,62	24.317,88	SÍ
2019.3.4171.8.1A FASE CO	2.019,00	1	148.801,96	146.801,28	146.801,28		146.801,28	2.000,68	SÍ
2019.3.4172.9.2A FASE CO TB	2.019,00	1	272.786,49	272.786,49	272.786,49		272.786,49		SÍ
2019.3.4180.18.FOAP AUX. ENREGISTRAMENT DADES	2.019,00	1	16.393,73	16.393,73	16.393,73		16.393,73		SÍ



INFORMACIÓ PRESSUPOSTÀRIA
EXECUCIÓ DE PROJECTES DE DESPESES

Resum d'execució

Codi Projecte / Denominació	ANY D' INICI	DURADA (anys)	DESPESA PREVISTA	DESPESA COMPROMESA	OBLIGACIONS RECONEGUDES			DESPESA PENDENT DE REALITZAR	FINANÇAMENT AFECTAT
					1 DE GENER	A L'EXERCICI	TOTAL		
2019.3.4181.20.FOAP NETEJA ESPAIS OBERTS	2.019,00	1	11.553,41	11.553,41	11.553,41		11.553,41		SÍ
2019.3.4182.19.FOAP TREBALLS FUSTERIA I MOBLES	2.019,00	1	19.775,57	19.775,57	19.775,57		19.775,57		SÍ
2019.3.4187.10.DISPOSITIU MARIOLA TB	2.019,00	1	79.101,42	79.101,42	79.101,42		79.101,42		SÍ
2019.3.4189.11.DISPOSITIU C.HISTÒRIC TB	2.019,00	1	128.139,82	128.139,82	128.139,82		128.139,82		SÍ
2019.3.4193.13.DISPOSITIU DONES TB	2.019,00	1	94.552,36	88.638,05	88.638,05		88.638,05	5.914,31	SÍ
2019.3.4194.14.DISPOSITIU JOVES TB	2.019,00	1	55.533,57	55.533,57	55.533,57		55.533,57		SÍ
2019.3.4197.15.PROGRAMA B JARDINERIA TB	2.019,00	1	14.602,87	13.533,73	13.533,73		13.533,73	1.069,14	SÍ
2019.3.4198.16.EXPERIENCIACIÓ LABORAL PO JARDINERS TB	2.019,00	1	69.933,87	69.933,87	69.933,87		69.933,87		SÍ
2019.3.4199.17.EXPERIENCIACIÓ LABORAL TÈCNICS TB	2.019,00	1	23.959,34	23.959,34	23.959,34		23.959,34		SÍ



INFORMACIÓ PRESSUPOSTÀRIA
EXECUCIÓ DE PROJECTES DE DESPESES

Resum d'execució

Codi Projecte / Denominació	ANY D' INICI	DURADA (anys)	DESPESA PREVISTA	DESPESA COMPROMESA	OBLIGACIONS RECONEGUDES			DESPESA PENDENT DE REALITZAR	FINANÇAMENT AFECTAT
					1 DE GENER	A L'EXERCICI	TOTAL		
2019.3.4205.3.TREBALL I FORMACIÓ DONA	2.019,00	1	225.120,00	214.263,77	214.263,77		214.263,77	10.856,23	SÍ
2019.3.4206.1.TREBALL I FORMACIÓ PANP	2.019,00	1	590.940,00	565.003,53	565.003,53		565.003,53	25.936,47	SÍ
2019.3.4207.2.TREBALL I FORMACIÓ PRGC	2.019,00	1	375.200,00	359.195,43	359.195,43		359.195,43	16.004,57	SÍ
2019.3.4208.5.TREBALL I FORMACIÓ FORMACIÓ	2.019,00	1	53.075,60	26.621,52	26.621,52		26.621,52	26.454,08	SÍ
2019.3.4209.4.TREBALL I FORMACIÓ COORDINACIÓ	2.019,00	1	120.772,47	120.772,47	120.772,47		120.772,47		SÍ
2019.3.4214.32.SINGULAR ORIENTACIÓ 2019	2.019,00	1	24.379,61	24.379,61	24.379,61		24.379,61		SÍ
2019.3.4243.6.30 PLUS FORMACIÓ 2018-2020	2.019,00	1	72.181,58	31.285,04	31.285,04		31.285,04	40.896,54	SÍ
2019.3.4279.26.UBICAT ORIENTACIÓ	2.019,00	1	177.739,93	139.050,42	139.050,42		139.050,42	38.689,51	SÍ
2019.3.4280.25.UBICAT CONEIXEMENT	2.019,00	1	81.223,39	81.223,39	81.223,39		81.223,39		SÍ



INFORMACIÓ PRESSUPOSTÀRIA
EXECUCIÓ DE PROJECTES DE DESPESES

Resum d'execució

Codi Projecte / Denominació	ANY D' INICI	DURADA (anys)	DESPESA PREVISTA	DESPESA COMPROMESA	OBLIGACIONS RECONEGUDES			DESPESA PENDENT DE REALITZAR	FINANÇAMENT AFECTAT
					1 DE GENER	A L'EXERCICI	TOTAL		
2019.3.4314.31.UBICAT AJUTS E INCENTIVUS	2.019,00	1	24.883,60	7.778,00	7.778,00		7.778,00	17.105,60	SÍ
2019.3.4346.33.FOAP XARXES SOCIALS	2.019,00	1	1.120,00	1.120,00	1.120,00		1.120,00		SÍ
2019.3.4407.37.FOAP FUSTERIA I MOBLES	2.019,00	1	16.964,53	16.964,53	16.964,53		16.964,53		SÍ
2019.3.4408.38.FOAP SERVEIS ADMINIS I GENERALS	2.019,00	3	40.621,69	15.139,18	15.139,18		15.139,18	25.482,51	SÍ
2019.3.4422.34.30 PLUS 2019-2020 PROSPECCIÓ	2.019,00	2	164.349,72	164.349,72	147.425,06	16.924,66	164.349,72		SÍ
2019.3.4423.35.30 PLUS 2019-2020 ORIENTACIÓ	2.019,00	2	124.384,32	124.384,32	115.132,49	9.251,83	124.384,32		SÍ
2019.3.4424.36.30 PLUS 2019-2020 FORMACIÓ	2.019,00	2	68.710,93	9.550,64	9.550,64		9.550,64	59.160,29	SÍ
2019.3.4493.39.FOAP XARXES SOCIALS	2.019,00	3	2.234,05	1.120,00	1.120,00		1.120,00	1.114,05	SÍ
2020.3.0239.26.CONVENI UDL-IMO-AJUNTAMENT	2.020,00	1	31.500,00	11.549,59	11.549,59		11.549,59	19.950,41	SÍ



INFORMACIÓ PRESSUPOSTÀRIA
EXECUCIÓ DE PROJECTES DE DESPESES

Resum d'execució

Codi Projecte / Denominació	ANY D' INICI	DURADA (anys)	DESPESA PREVISTA	DESPESA COMPROMESA	OBLIGACIONS RECONEGUDES			DESPESA PENDENT DE REALITZAR	FINANÇAMENT AFECTAT
					1 DE GENER	A L'EXERCICI	TOTAL		
2020.3.4415.23.APP PROGRAMA	2.020,00	1	372.018,49	332.393,00	332.393,00		332.393,00	39.625,49	SÍ
2020.3.4469.15.TREBALL I FORMACIO ACCIONS FORMATIVES	2.020,00	1	39.803,48	17.864,90	17.864,90		17.864,90	21.938,58	SÍ
2020.3.4470.11.TREBALL I FORMACIO PANP	2.020,00	1	572.180,00	482.088,96	482.088,96		482.088,96	90.091,04	SÍ
2020.3.4471.12.TREBALL I FORMACIO PRGC	2.020,00	3	356.440,00	297.464,59	297.464,59		297.464,59	58.975,41	SÍ
2020.3.4472.13.TREBALL I FORMACIO DONA	2.020,00	1	225.120,00	224.234,40	224.234,40		224.234,40	885,60	SÍ
2020.3.4512.18.INNOVADORS EXPERIMENTALS XERSP	2.020,00	1	56.649,03	56.649,03	56.649,03		56.649,03		SÍ
2020.3.4523.3.TB MARIOLA	2.020,00	1	77.401,17	77.401,17	77.401,17		77.401,17		SÍ
2020.3.4526.5.TB HISTORIC	2.020,00	1	125.547,56	125.547,56	125.547,56		125.547,56		SÍ
2020.3.4527.4.TB NOGUEROLA	2.020,00	1	118.560,85	118.560,85	118.560,85		118.560,85		SÍ



INFORMACIÓ PRESSUPOSTÀRIA
EXECUCIÓ DE PROJECTES DE DESPESES

Resum d'execució

Codi Projecte / Denominació	ANY D' INICI	DURADA (anys)	DESPESA PREVISTA	DESPESA COMPROMESA	OBLIGACIONS RECONEGUDES			DESPESA PENDENT DE REALITZAR	FINANÇAMENT AFECTAT
					1 DE GENER	A L'EXERCICI	TOTAL		
2020.3.4529.6.TB DONES	2.020,00	1	93.243,17	92.610,01	92.610,01		92.610,01	633,16	SÍ
2020.3.4533.7.TB JOVES	2.020,00	1	94.202,58	94.199,99	94.199,99		94.199,99	2,59	SÍ
2020.3.4534.8.TB JARDINERIA	2.020,00	1	15.170,00	8.932,88	8.932,88		8.932,88	6.237,12	SÍ
2020.3.4535.9.TB EXP.LAB. JARDINERS	2.020,00	1	60.097,81	60.097,81	60.097,81		60.097,81		SÍ
2020.3.4537.1.1A FASE CO	2.020,00	1	192.787,68	190.933,36	190.933,36		190.933,36	1.854,32	SÍ
2020.3.4538.2.2A FASE CO	2.020,00	1	374.728,67	352.970,80	333.663,79	19.307,01	352.970,80	21.757,87	SÍ
2020.3.4569.16.AODL MONTSERRAT CUCO	2.020,00	1	36.000,00	28.830,89	28.830,89		28.830,89	7.169,11	SÍ
2020.3.4574.19.UBICAT ORIENTACIÓ	2.020,00	1	177.487,53	149.597,25	148.322,76	1.274,49	149.597,25	27.890,28	SÍ
2020.3.4575.20.UBICAT CONEIXEMENT	2.020,00	1	65.824,18	65.824,18	59.688,62	6.135,56	65.824,18		SÍ



INFORMACIÓ PRESSUPOSTÀRIA
EXECUCIÓ DE PROJECTES DE DESPESES

Resum d'execució

Codi Projecte / Denominació	ANY D' INICI	DURADA (anys)	DESPESA PREVISTA	DESPESA COMPROMESA	OBLIGACIONS RECONEGUDES			DESPESA PENDENT DE REALITZAR	FINANÇAMENT AFECTAT
					1 DE GENER	A L'EXERCICI	TOTAL		
2020.3.4586.26.PROJECTE SINGULARS 2020-2021	2.020,00	1	293.182,75	235.752,80	235.752,80		235.752,80	57.429,95	SÍ
2020.3.4588.21.UBICAT RECURSOS CAPACITAT TÈCNICS	2.020,00	1	3.000,00	1.168,30	1.168,30		1.168,30	1.831,70	SÍ
2020.3.4589.22.UBICAT INCENTIVUS/AJUT TRANSPORTS	2.020,00	1	24.833,60	4.790,00	4.790,00		4.790,00	20.043,60	SÍ
2020.3.4631.24.CAMPANYA AGRÀRIA 2020	2.020,00	0	58.569,20	53.203,14	53.203,14		53.203,14	5.366,06	SÍ
2020.3.4636.29.30 PLUS 2020-2022	2.020,00	1	382.329,79	319.990,70	319.990,70		319.990,70	62.339,09	SÍ
2020.3.4645.31.TREBALL I FORMACIÓ COVID 19	2.020,00	1	362.939,25	331.540,22	331.540,22		331.540,22	31.399,03	SÍ
2020.3.4671.28.TREBALL I FORMACIÓ JOVES 2020	2.020,00	1	57.622,68	57.622,68	57.622,68		57.622,68		SÍ
2021.3.2021.15.CONVENI UDL-IMO 2021-2022	2.021,00	1	32.800,00	32.800,00	32.800,00		32.800,00		SÍ
2021.3.4000.17.TRANSFERÈNCIES EMPRESES PRIVADES CAIXABANK	2.021,00	1	3.235,60	3.235,60	3.235,60		3.235,60		SÍ



INFORMACIÓ PRESSUPOSTÀRIA
EXECUCIÓ DE PROJECTES DE DESPESES

Resum d'execució

Codi Projecte / Denominació	ANY D' INICI	DURADA (anys)	DESPESA PREVISTA	DESPESA COMPROMESA	OBLIGACIONS RECONEGUDES			DESPESA PENDENT DE REALITZAR	FINANÇAMENT AFECTAT
					1 DE GENER	A L'EXERCICI	TOTAL		
2021.3.4574.2.TREBALL I FORMACIÓ DONA	2.021,00	1	246.772,35	246.772,35	246.772,35		246.772,35		SÍ
2021.3.4702.1.UBICAT 2021	2.021,00	1	231.684,66	231.684,66	231.684,66		231.684,66		SÍ
2021.3.4704.11.FOAP AUX.ESTÈTICA	2.021,00	1	18.790,20	14.230,93	14.230,93		14.230,93	4.559,27	SÍ
2021.3.4708.12.FOAP JARDINERIA	2.021,00	1	19.346,40	14.577,77	14.577,77		14.577,77	4.768,63	SÍ
2021.3.4719.9.CASA D'OFICIS	2.021,00	1	493.314,86	493.314,86	493.314,86		493.314,86		SÍ
2021.3.4720.10.TB JARDINERS	2.021,00	1	70.286,83	70.286,83	70.286,83		70.286,83		SÍ
2021.3.4726.5.TB MARIOLA	2.021,00	1	71.743,46	71.743,46	71.743,46		71.743,46		SÍ
2021.3.4728.6.TB CENTRE HISTORIC	2.021,00	1	115.396,26	115.396,26	115.396,26		115.396,26		SÍ
2021.3.4730.4.TB NOGUEROLA	2.021,00	1	107.033,63	107.033,63	107.033,63		107.033,63		SÍ



INFORMACIÓ PRESSUPOSTÀRIA
EXECUCIÓ DE PROJECTES DE DESPESES

Resum d'execució

Codi Projecte / Denominació	ANY D' INICI	DURADA (anys)	DESPESA PREVISTA	DESPESA COMPROMESA	OBLIGACIONS RECONEGUDES			DESPESA PENDENT DE REALITZAR	FINANÇAMENT AFECTAT
					1 DE GENER	A L'EXERCICI	TOTAL		
2021.3.4732.8.TB DONES	2.021,00	1	85.039,85	85.039,85	85.039,85		85.039,85		SÍ
2021.3.4734.7.TB JOVES	2.021,00	1	82.949,65	82.949,65	82.949,65		82.949,65		SÍ
2021.3.4757.3.SEFED 2021	2.021,00	1	170.248,98	170.248,98	170.248,98		170.248,98		SÍ
2021.3.4814.14.MUTP 2021	2.021,00	1	668.411,45	652.443,83	652.443,83		652.443,83	15.967,62	SÍ
2021.3.4832.13.CAMPANYA AGRÀRIA 2021	2.021,00	1	137.343,22	131.590,97	131.590,97		131.590,97	5.752,25	SÍ
2021.3.4842.19.1A FASE CO 2021-2022	2.021,00	1	172.151,74	171.706,18	171.706,18		171.706,18	445,56	SÍ
2021.3.4843.25.2A FASE CO 2021-2022	2.021,00	1	319.630,51	319.102,03	319.102,03		319.102,03	528,48	SÍ
2021.3.4878.16.PROGRAMAS MIXTOS- CONFORCAT	2.021,00	1	165.289,15	157.868,75	157.868,75		157.868,75	7.420,40	SÍ
2021.3.4892.26.PLANS OCUPACIO JARDINERS TB	2.021,00	1	55.755,00	55.457,90	55.457,90		55.457,90	297,10	SÍ



INFORMACIÓ PRESSUPOSTÀRIA
EXECUCIÓ DE PROJECTES DE DESPESES

Resum d'execució

Codi Projecte / Denominació	ANY D' INICI	DURADA (anys)	DESPESA PREVISTA	DESPESA COMPROMESA	OBLIGACIONS RECONEGUDES			DESPESA PENDENT DE REALITZAR	FINANÇAMENT AFECTAT
					1 DE GENER	A L'EXERCICI	TOTAL		
2021.3.4893.20.TB MARIOLA 21-22	2.021,00	1	67.257,10	66.781,32	66.781,32		66.781,32	475,78	SÍ
2021.3.4894.21.TB CENTRE HISTORIC 21-22	2.021,00	1	105.519,68	105.452,78	105.452,78		105.452,78	66,90	SÍ
2021.3.4895.22.TB NOGUEROLA 21-22	2.021,00	1	99.067,30	99.067,30	99.067,30		99.067,30		SÍ
2021.3.4896.23.TB DONES 21-22	2.021,00	1	80.843,64	80.142,18	80.142,18		80.142,18	701,46	SÍ
2021.3.4897.24.TB JOVES 21-22	2.021,00	1	81.172,68	81.172,68	81.172,68		81.172,68		SÍ
2021.3.4936.18.30 PLUS 2021-2022	2.021,00	1	235.972,23	235.972,23	235.972,23		235.972,23		NO
2021.3.4943.27.TREBALL I FORMACIO JOVES TUTELATS	2.021,00	1	188.182,14	188.182,14	188.182,14		188.182,14		SÍ
2021.3.RECOP.1.RECOPILATORI DESPESES DE DIFERENTS	2.021,00	0							NO
2022.3.7212.24.DISPOSITIU TB DONES 2022-2023	2.022,00	1							NO



INFORMACIÓ PRESSUPOSTÀRIA
EXECUCIÓ DE PROJECTES DE DESPESES

Resum d'execució

Codi Projecte / Denominació	ANY D' INICI	DURADA (anys)	DESPESA PREVISTA	DESPESA COMPROMESA	OBLIGACIONS RECONEGUDES			DESPESA PENDENT DE REALITZAR	FINANÇAMENT AFECTAT
					1 DE GENER	A L'EXERCICI	TOTAL		
2022.3.199.18.30 PLUS 2022-2023	2.022,00	1							NO
2022.3.4000.11.TRANSFERENCIES CAIXABANK	2.022,00	1	20.000,00	17.694,17	17.694,17		17.694,17	2.305,83	SÍ
2022.3.4926.4.FOAP	2.022,00	1	57.850,60	37.326,80	37.326,80		37.326,80	20.523,80	SÍ
2022.3.4943.5.TREBALL I FORMACIO JOVES TUTELATS	2.022,00	1	5.637,50	4.733,41	4.499,41	234,00	4.733,41	904,09	SÍ
2022.3.4944.7.TREBALL I FORMACIO DONA I MG 45	2.022,00	1	649.962,64	573.381,44	570.634,60	2.746,84	573.381,44	76.581,20	SÍ
2022.3.4988.6.SINGULARS OBRINT PORTES	2.022,00	1	300.573,20	298.001,84	297.570,41	431,43	298.001,84	2.571,36	SÍ
2022.3.4993.3.FP OCUPACIONAL DUAL 2	2.022,00	1	235.684,47	208.103,94	165.242,52	42.861,42	208.103,94	27.580,53	SÍ
2022.3.4999.2.FP OCUPACIONAL DUAL 1	2.022,00	1	204.825,77	155.222,42	112.546,58	42.675,84	155.222,42	49.603,35	SÍ
2022.3.5014.1.PLANIFICACIO ESTRATEGICA	2.022,00	1	30.225,80	28.410,80	12.680,80	15.730,00	28.410,80	1.815,00	SÍ



INFORMACIÓ PRESSUPOSTÀRIA
EXECUCIÓ DE PROJECTES DE DESPESES

Resum d'execució

Codi Projecte / Denominació	ANY D' INICI	DURADA (anys)	DESPESA PREVISTA	DESPESA COMPROMESA	OBLIGACIONS RECONEGUDES			DESPESA PENDENT DE REALITZAR	FINANÇAMENT AFECTAT
					1 DE GENER	A L'EXERCICI	TOTAL		
2022.3.5016.8.AODL	2.021,00	1	65.357,69	65.357,69	65.357,69		65.357,69		SÍ
2022.3.5048.9.IMO-AJUNTAMENT D'AITONA	2.022,00	1	22.266,70	17.472,75	17.328,75	144,00	17.472,75	4.793,95	SÍ
2022.3.5060.13.MES TALENCAT CAT	2.022,00	1	32.161,40	32.161,40	32.036,80	124,60	32.161,40		SÍ
2022.3.5080.10.CONVENI UDL-IMO	2.022,00	1	32.750,00	32.072,30	19.060,06	13.012,24	32.072,30	677,70	SÍ
2022.3.5110.11.TREBALL FORMACIO MG52 PRGC-PANPS	2.022,00	1	1.497.673,60	1.497.673,60	958.967,56	538.706,04	1.497.673,60		SÍ
2022.3.5134.12.CAMPNAYA AGRARIA	2.022,00	1	219.203,26	219.203,26	219.203,26		219.203,26		SÍ
2022.3.5187.30.FOAP PERRUQUERIA 2022-2023	2.022,00	1	74.452,50	37.624,03		37.496,41	37.496,41	36.956,09	SÍ
2022.3.5196.16.INNOVADORS 2022 2023	2.022,00	1	111.163,28	110.499,51	23.501,87	86.637,64	110.139,51	1.023,77	SÍ
2022.3.5199.18.30 PLUS 2022-2023	2.022,00	1	384.970,36	313.991,58	79.552,07	234.315,52	313.867,59	71.102,77	SÍ



INFORMACIÓ PRESSUPOSTÀRIA
EXECUCIÓ DE PROJECTES DE DESPESES

Resum d'execució

Codi Projecte / Denominació	ANY D' INICI	DURADA (anys)	DESPESA PREVISTA	DESPESA COMPROMESA	OBLIGACIONS RECONEGUDES			DESPESA PENDENT DE REALITZAR	FINANÇAMENT AFECTAT
					1 DE GENER	A L'EXERCICI	TOTAL		
2022.3.5200.14.MARMI -RGC 2022	2.022,00	0							NO
2022.3.5201.19.ESPAI BONSAI	2.022,00	1	45.857,39	45.857,39		45.857,39	45.857,39		NO
2022.3.5202.20.1A FASE CASA OFICIS 2022-2023	2.022,00	1	210.003,75	210.945,43	41.116,88	168.886,87	210.003,75		SÍ
2022.3.5209.21.DISPOSITIU MARIOLA TB 2022-2023	2.022,00	1	84.194,70	84.270,94	11.915,12	72.279,31	84.194,43	0,27	SÍ
2022.3.5210.22.DISPOSITIU TB CH 2022-2023	2.022,00	1	132.777,08	132.128,16	21.242,76	110.808,90	132.051,66	725,42	SÍ
2022.3.5211.23.DISPOSITIU TB NOGUEROLA 2022-2023	2.022,00	1	125.434,90	125.169,64	16.649,86	108.417,84	125.067,70	367,20	SÍ
2022.3.5212.24.DISPOSITIU TB DONES 2022-2023	2.022,00	1	99.204,35	98.290,41	17.639,21	80.573,99	98.213,20	991,15	SÍ
2022.3.5213.25.DISPOSITIU TB JOVES 2022-2023	2.022,00	1	98.482,04	98.536,04	12.974,85	85.507,19	98.482,04		SÍ
2022.3.5252.27.TREB I FORM JOV TUT I EXTUT 2022-2023	2.022,00	1	247.215,60	146.450,85	22.617,82	123.590,03	146.207,85	101.007,75	SÍ



INFORMACIÓ PRESSUPOSTÀRIA
EXECUCIÓ DE PROJECTES DE DESPESES

Resum d'execució

Codi Projecte / Denominació	ANY D' INICI	DURADA (anys)	DESPESA PREVISTA	DESPESA COMPROMESA	OBLIGACIONS RECONEGUDES			DESPESA PENDENT DE REALITZAR	FINANÇAMENT AFECTAT
					1 DE GENER	A L'EXERCICI	TOTAL		
2022.3.5253.28.TREBALL I FORMACIÓ LÍNIA ACOL 2022-2023	2.022,00	1	117.667,20	106.542,60		106.542,60	106.542,60	11.124,60	SÍ
2022.3.5265.17.ORIENTAT 2022-2023	2.022,00	1	75.717,81	68.128,01	23.169,71	44.958,30	68.128,01	7.589,80	SÍ
2022.3.5368.29.AODL SE_SIO 2022 2023	2.022,00	1	72.000,00	72.000,00		72.000,00	72.000,00		SÍ
2022.3.5555.15.LLEIDA CIUTAT AMABLE	2.022,00	1	240.165,91	240.791,48	7.430,06	232.735,85	240.165,91		SÍ
2023.3.5177.6.FP DUAL FUSTA	2.023,00	1	218.505,50	186.777,41		168.108,30	168.108,30	50.397,20	SÍ
2023.3.5186.3.FOAP ENREGISTRAMENT DADES	2.023,00	1	42.060,00	22.578,78		22.518,09	22.518,09	19.541,91	SÍ
2023.3.5188.7.FP DUAL ACT ADMINIST 2023 2024	2.023,00	1	237.377,22	211.092,59		211.088,43	211.088,43	26.288,79	SÍ
2023.3.5198.4.FOAP ENREGISTRAM DADES DIV FUNCIONAL	2.023,00	1	44.702,40	16.581,13		16.581,13	16.581,13	28.121,27	SÍ
2023.3.5207.10.2A FASE CASA OFICIS	2.023,00	1	424.418,00	424.275,71		424.243,17	424.243,17	174,83	SÍ



INFORMACIÓ PRESSUPOSTÀRIA
EXECUCIÓ DE PROJECTES DE DESPESES

Resum d'execució

Codi Projecte / Denominació	ANY D' INICI	DURADA (anys)	DESPESA PREVISTA	DESPESA COMPROMESA	OBLIGACIONS RECONEGUDES			DESPESA PENDENT DE REALITZAR	FINANÇAMENT AFECTAT
					1 DE GENER	A L'EXERCICI	TOTAL		
2023.3.5214.11.PLANS OCUPACIÓ TB JARDINERS	2.023,00	1	72.709,86	72.709,86		72.709,86	72.709,86		SÍ
2023.3.5254.1.TREBALL I FORMACIÓ DONA 2023-2024	2.023,00	1	414.152,28	366.727,93		366.727,93	366.727,93	47.424,35	SÍ
2023.3.5255.12.TREBALL I FORMACIÓ ARC 2023-2024	2.023,00	1	31.536,55	30.977,09		30.977,09	30.977,09	559,46	SÍ
2023.3.5269.13.IMO-AJUNTAMENT AITONA	2.023,00	1	32.329,13	26.431,66		26.283,64	26.283,64	6.045,49	SÍ
2023.3.5332.15.PLANIFICACIÓ ESTRATÈGICA	2.023,00	1	17.545,00					17.545,00	SÍ
2023.3.5361.2.CONFORCAT	2.023,00	1	50.330,00	45.796,08		45.795,28	45.795,28	4.534,72	SÍ
2023.3.5396.8.SINGULARS 2022-2023	2.023,00	1	257.085,40	254.984,29		254.319,27	254.319,27	2.766,13	SÍ
2023.3.5495.17.DONES AMBIT RURAL I URBA (RIU) 2023 2024	2.023,00	1	88.600,00	26.221,45		26.221,45	26.221,45	62.378,55	SÍ
2023.3.5515.14.CAMPANYA AGRÀRIA 2023	2.023,00	1	255.947,80	237.015,63		237.015,63	237.015,63	18.932,17	SÍ



INFORMACIÓ PRESSUPOSTÀRIA
EXECUCIÓ DE PROJECTES DE DESPESES

Resum d'execució

Codi Projecte / Denominació	ANY D' INICI	DURADA (anys)	DESPESA PREVISTA	DESPESA COMPROMESA	OBLIGACIONS RECONEGUDES			DESPESA PENDENT DE REALITZAR	FINANÇAMENT AFECTAT
					1 DE GENER	A L'EXERCICI	TOTAL		
2023.3.5533.16.TREBALL I FORMACIÓ DONA MG52 PRGC	2.023,00	1	1.550.830,92	724.132,74		722.971,85	722.971,85	827.859,07	SÍ
2023.3.5588.18.PROGRAMA 30 + 2023-2024	2.023,00	1	77.879,27	66.563,37		66.563,37	66.563,37	11.315,90	SÍ
2023.3.5590.21.1A FASE CASA OFICIS 2023-2024	2.023,00	1	96.540,00	41.677,76		41.677,76	41.677,76	54.862,24	SÍ
2023.3.5649.27.IMPULS DIGITAL	2.023,00	1	14.000,00					14.000,00	SÍ
2023.3.5671.24.DISPOSITIU MARIOLA TB	2.023,00	1	16.617,24	15.251,24		15.251,24	15.251,24	1.366,00	SÍ
2023.3.5672.25.DISPOSITIU CH TB	2.023,00	1	25.884,53	24.624,53		24.624,53	24.624,53	1.260,00	SÍ
2023.3.5673.26.DISPOSITIU NOGUEROLA TB	2.023,00	1	24.243,65	22.983,65		22.983,65	22.983,65	1.260,00	SÍ
2023.3.5674.23.DISPOSITIU DONES TB	2.023,00	1	18.318,79					18.318,79	SÍ
2023.3.5675.22.DISPOSITIU JOVES TB	2.023,00	1	18.747,64	18.235,64		18.235,64	18.235,64	512,00	SÍ



INFORMACIÓ PRESSUPOSTÀRIA
EXECUCIÓ DE PROJECTES DE DESPESES

Resum d'execució

Codi Projecte / Denominació	ANY D' INICI	DURADA (anys)	DESPESA PREVISTA	DESPESA COMPROMESA	OBLIGACIONS RECONEGUDES			DESPESA PENDENT DE REALITZAR	FINANÇAMENT AFECTAT
					1 DE GENER	A L'EXERCICI	TOTAL		
2023.3.5777.28.PLANIFICACIÓ ESTRATÈGICA	2.023,00	1	62.436,00				62.436,00	SÍ	
2023.3.5806.19.Línia ACOL TREBALL I FORMACIÓ 2023-2024	2.023,00	1	158.913,20	8.066,68		8.066,68	150.846,52	SÍ	
2023.3.5820.20.TREBALL I FORMACIÓ JOVES TUTELATS I	2.023,00	1	248.076,30	19.254,05		19.254,05	228.822,25	SÍ	
2023.3.NGI01.9.SOC-ADA 2023	2.023,00	1	7.800,00	2.026,79		2.026,79	5.773,21	SÍ	
TOTAL			26.505.257,63	23.302.245,02	17.895.591,62	5.383.104,15	23.278.695,77	3.226.561,86	



PRESSUPOST DE DESPESES. EXERCICI CORRENT

EXERCICI 2023

ANUALITATS PENDENTS

CODI DE PROJECTE	DENOMINACIÓ	DESPESA PENDENT DE REALITZAR			
		2023	2024	2025	ANYS SUCCESSIUS
2017.3.3704.24	INTEGRAL OBRINT PORTES	50.793,88	0,00	0,00	0,00
2017.3.3796.27	INTEGRAL + 30 ANYS	66.152,64	0,00	0,00	0,00
2018.3.3891.27	TREBALL I FORMACIÓ ACCIONS FORMATIVES	8.201,31	0,00	0,00	0,00
2018.3.3919.30	PROGRAMA 30 PLUS ORIENTACIÓ	22.697,42	0,00	0,00	0,00
2018.3.3921.31	PROGRAMA 30 PLUS FORMACIÓ	51.012,96	0,00	0,00	0,00
2018.3.3975.21	PROGRAMA UBICAT	2.150,05	0,00	0,00	0,00
2018.3.4037.29	PROGRAMA ENFEINAT	80,00	0,00	0,00	0,00
2018.3.4059.34	PROGRAMA FEM OCUPACIÓ FORMACIÓ	35.036,91	0,00	0,00	0,00
2018.3.4118.38	TB JARDINERS	13.213,99	0,00	0,00	0,00
2018.3.4210.40	30 PLUS ORIENTACIÓ 2018-2020	8.508,35	0,00	0,00	0,00
2018.3.4212.41	SINGULAR ORIENTACIÓ	39.899,85	0,00	0,00	0,00
2019.3.4144.7	SINGULAR FORMACIÓ PROFESSIONALITZADA	35.821,30	0,00	0,00	0,00
2019.3.4170.27	ENFEINAT PERSONAL TÈCNIC	24.317,88	0,00	0,00	0,00
2019.3.4171.8	1A FASE CO	2.000,68	0,00	0,00	0,00
2019.3.4193.13	DISPOSITIU DONES TB	5.914,31	0,00	0,00	0,00
2019.3.4197.15	PROGRAMA B JARDINERIA TB	1.069,14	0,00	0,00	0,00
2019.3.4205.3	TREBALL I FORMACIÓ DONA	10.856,23	0,00	0,00	0,00



PRESSUPOST DE DESPESES. EXERCICI CORRENT

EXERCICI 2023

ANUALITATS PENDENTS

CODI DE PROJECTE	DENOMINACIÓ	DESPESA PENDENT DE REALITZAR			
		2023	2024	2025	ANYS SUCCESSIUS
2019.3.4206.1	TREBALL I FORMACIÓ PANP	25.936,47	0,00	0,00	0,00
2019.3.4207.2	TREBALL I FORMACIÓ PRGC	16.004,57	0,00	0,00	0,00
2019.3.4208.5	TREBALL I FORMACIÓ FORMACIÓ	26.454,08	0,00	0,00	0,00
2019.3.4243.6	30 PLUS FORMACIÓ 2018-2020	40.896,54	0,00	0,00	0,00
2019.3.4279.26	UBICAT ORIENTACIÓ	38.689,51	0,00	0,00	0,00
2019.3.4314.31	UBICAT AJUTS E INCENTIUS	17.105,60	0,00	0,00	0,00
2019.3.4408.38	FOAP SERVEIS ADMINIS I GENERALS	25.482,51	0,00	0,00	0,00
2019.3.4424.36	30 PLUS 2019-2020 FORMACIÓ	59.160,29	0,00	0,00	0,00
2019.3.4493.39	FOAP XARXES SOCIALS	1.114,05	0,00	0,00	0,00
2020.3.0239.26	CONVENI UDL-IMO-AJUNTAMENT	19.950,41	0,00	0,00	0,00
2020.3.4415.23	APP PROGRAMA	39.625,49	0,00	0,00	0,00
2020.3.4469.15	TREBALL I FORMACIO ACCIONS FORMATIVES	21.938,58	0,00	0,00	0,00
2020.3.4470.11	TREBALL I FORMACIO PANP	90.091,04	0,00	0,00	0,00
2020.3.4471.12	TREBALL I FORMACIO PRGC	58.975,41	0,00	0,00	0,00
2020.3.4472.13	TREBALL I FORMACIO DONA	885,60	0,00	0,00	0,00
2020.3.4529.6	TB DONES	633,16	0,00	0,00	0,00
2020.3.4533.7	TB JOVES	2,59	0,00	0,00	0,00



PRESSUPOST DE DESPESES. EXERCICI CORRENT

EXERCICI 2023

ANUALITATS PENDENTS

CODI DE PROJECTE	DENOMINACIÓ	DESPESA PENDENT DE REALITZAR			
		2023	2024	2025	ANYS SUCCESSIUS
2020.3.4534.8	TB JARDINERIA	6.237,12	0,00	0,00	0,00
2020.3.4537.1	1A FASE CO	1.854,32	0,00	0,00	0,00
2020.3.4538.2	2A FASE CO	21.757,87	0,00	0,00	0,00
2020.3.4569.16	AODL MONTSERRAT CUCO	7.169,11	0,00	0,00	0,00
2020.3.4574.19	UBICAT ORIENTACIÓ	27.890,28	0,00	0,00	0,00
2020.3.4586.26	PROJECTE SINGULARS 2020-2021	57.429,95	0,00	0,00	0,00
2020.3.4588.21	UBICAT RECURSOS CAPACITAT TÈCNICS	1.831,70	0,00	0,00	0,00
2020.3.4589.22	UBICAT INCENTIUS/AJUT TRANSPORTS	20.043,60	0,00	0,00	0,00
2020.3.4631.24	CAMPANYA AGRÀRIA 2020	5.366,06	0,00	0,00	0,00
2020.3.4636.29	30 PLUS 2020-2022	62.339,09	0,00	0,00	0,00
2020.3.4645.31	TREBALL I FORMACIÓ COVID 19	31.399,03	0,00	0,00	0,00
2021.3.4704.11	FOAP AUX.ESTÈTICA	4.559,27	0,00	0,00	0,00
2021.3.4708.12	FOAP JARDINERIA	4.768,63	0,00	0,00	0,00
2021.3.4814.14	MUTP 2021	15.967,62	0,00	0,00	0,00
2021.3.4832.13	CAMPANYA AGRÀRIA 2021	5.752,25	0,00	0,00	0,00
2021.3.4842.19	1A FASE CO 2021-2022	445,56	0,00	0,00	0,00
2021.3.4843.25	2A FASE CO 2021-2022	528,48	0,00	0,00	0,00



PRESSUPOST DE DESPESES. EXERCICI CORRENT

EXERCICI 2023

ANUALITATS PENDENTS

CODI DE PROJECTE	DENOMINACIÓ	DESPESA PENDENT DE REALITZAR			
		2023	2024	2025	ANYS SUCCESSIUS
2021.3.4878.16	PROGRAMAS MIXTOS- CONFORCAT	7.420,40	0,00	0,00	0,00
2021.3.4892.26	PLANS OCUPACIO JARDINERS TB	297,10	0,00	0,00	0,00
2021.3.4893.20	TB MARIOLA 21-22	475,78	0,00	0,00	0,00
2021.3.4894.21	TB CENTRE HISTORIC 21-22	66,90	0,00	0,00	0,00
2021.3.4896.23	TB DONES 21-22	701,46	0,00	0,00	0,00
2022.3.4000.11	TRANSFERENCIES CAIXABANK	2.305,83	0,00	0,00	0,00
2022.3.4926.4	FOAP	20.523,80	0,00	0,00	0,00
2022.3.4943.5	TREBALL I FORMACIO JOVES TUTELATS	904,09	0,00	0,00	0,00
2022.3.4944.7	TREBALL I FORMACIO DONA I MG 45	76.581,20	0,00	0,00	0,00
2022.3.4988.6	SINGULARS OBRINT PORTES	2.571,36	0,00	0,00	0,00
2022.3.4993.3	FP OCUPACIONAL DUAL 2	27.580,53	0,00	0,00	0,00
2022.3.4999.2	FP OCUPACIONAL DUAL 1	49.603,35	0,00	0,00	0,00
2022.3.5014.1	PLANIFICACIO ESTRATEGICA	1.815,00	0,00	0,00	0,00
2022.3.5048.9	IMO-AJUNTAMENT D'AITONA	4.793,95	0,00	0,00	0,00
2022.3.5080.10	CONVENI UDL-IMO	677,70	0,00	0,00	0,00
2022.3.5187.30	FOAP PERRUQUERIA 2022-2023	36.956,09	0,00	0,00	0,00
2022.3.5196.16	INNOVADORS 2022 2023	1.023,77	0,00	0,00	0,00



PRESSUPOST DE DESPESES. EXERCICI CORRENT

EXERCICI 2023

ANUALITATS PENDENTS

CODI DE PROJECTE	DENOMINACIÓ	DESPESA PENDENT DE REALITZAR			
		2023	2024	2025	ANYS SUCCESSIUS
2022.3.5199.18	30 PLUS 2022-2023	71.102,77	0,00	0,00	0,00
2022.3.5209.21	DISPOSITIU MARIOLA TB 2022-2023	0,27	0,00	0,00	0,00
2022.3.5210.22	DISPOSITIU TB CH 2022-2023	725,42	0,00	0,00	0,00
2022.3.5211.23	DISPOSITIU TB NOGUEROLA 2022-2023	367,20	0,00	0,00	0,00
2022.3.5212.24	DISPOSITIU TB DONES 2022-2023	991,15	0,00	0,00	0,00
2022.3.5252.27	TREB I FORM JOV TUT I EXTUT 2022-2023	101.007,75	0,00	0,00	0,00
2022.3.5253.28	TREBALL I FORMACIÓ LÍNIA ACOL 2022-2023	11.124,60	0,00	0,00	0,00
2022.3.5265.17	ORIENTAT 2022-2023	7.589,80	0,00	0,00	0,00
2023.3.5177.6	FP DUAL FUSTA	50.397,20	0,00	0,00	0,00
2023.3.5186.3	FOAP ENREGISTRAMENT DADES	19.541,91	0,00	0,00	0,00
2023.3.5188.7	FP DUAL ACT ADMINIST 2023 2024	26.288,79	0,00	0,00	0,00
2023.3.5198.4	FOAP ENREGISTRAM DADES DIV FUNCIONAL	28.121,27	0,00	0,00	0,00
2023.3.5207.10	2A FASE CASA OFICIS	174,83	0,00	0,00	0,00
2023.3.5254.1	TREBALL I FORMACIÓ DONA 2023-2024	47.424,35	0,00	0,00	0,00
2023.3.5255.12	TREBALL I FORMACIÓ ARC 2023-2024	559,46	0,00	0,00	0,00
2023.3.5269.13	IMO-AJUNTAMENT AITONA	6.045,49	0,00	0,00	0,00
2023.3.5332.15	PLANIFICACIÓ ESTRATÈGICA	17.545,00	0,00	0,00	0,00



PRESSUPOST DE DESPESES. EXERCICI CORRENT

EXERCICI 2023

ANUALITATS PENDENTS

CODI DE PROJECTE	DENOMINACIÓ	DESPESA PENDENT DE REALITZAR			
		2023	2024	2025	ANYS SUCCESSIUS
2023.3.5361.2	CONFORCAT	4.534,72	0,00	0,00	0,00
2023.3.5396.8	SINGULARS 2022-2023	2.766,13	0,00	0,00	0,00
2023.3.5495.17	DONES AMBIT RURAL I URBA (RIU) 2023 2024	62.378,55	0,00	0,00	0,00
2023.3.5515.14	CAMPANYA AGRÀRIA 2023	18.932,17	0,00	0,00	0,00
2023.3.5533.16	TREBALL I FORMACIÓ DONA MG52 PRGC TRANS 2023-2024	827.859,07	0,00	0,00	0,00
2023.3.5588.18	PROGRAMA 30 + 2023-2024	11.315,90	0,00	0,00	0,00
2023.3.5590.21	1A FASE CASA OFICIS 2023-2024	54.862,24	0,00	0,00	0,00
2023.3.5649.27	IMPULS DIGITAL	14.000,00	0,00	0,00	0,00
2023.3.5671.24	DISPOSITIU MARIOLA TB	1.366,00	0,00	0,00	0,00
2023.3.5672.25	DISPOSITIU CH TB	1.260,00	0,00	0,00	0,00
2023.3.5673.26	DISPOSITIU NOGUEROLA TB	1.260,00	0,00	0,00	0,00
2023.3.5674.23	DISPOSITIU DONES TB	18.318,79	0,00	0,00	0,00
2023.3.5675.22	DISPOSITIU JOVES TB	512,00	0,00	0,00	0,00
2023.3.5777.28	PLANIFICACIÓ ESTRATÈGICA	62.436,00	0,00	0,00	0,00
2023.3.5806.19	Línia ACOL TREBALL I FORMACIÓ 2023-2024	150.846,52	0,00	0,00	0,00
2023.3.5820.20	TREBALL I FORMACIÓ JOVES TUTELATS I EX-TUTELATS 2023-2024	228.822,25	0,00	0,00	0,00
2023.3.NGI01.9	SOC-ADA 2023	5.773,21	0,00	0,00	0,00



PRESSUPOST DE DESPESES. EXERCICI CORRENT

EXERCICI 2023

ANUALITATS PENDENTS

CODI DE PROJECTE	DENOMINACIÓ	DESPESA PENDENT DE REALITZAR			
		2023	2024	2025	ANYS SUCCESSIUS
TOTAL		3.226.561,86	0,00	0,00	0,00



DESPESES AMB FINANÇAMENT AFECTADA

DESVIACIONS DE FINANÇAMENT

EXERCICI 2023

CODI DE DESPESA	DESCRIPCIÓ	AGENT FINANÇADOR		COEFICIENT DE FINANÇAMENT	DESVIACIONS DE L'EXERCICI		DESVIACIONS ACUMULADES	
		TERCER	APLICACIÓ PRESSUPOSTÀRIA		POSITIVES	NEGATIVES	POSITIVES	NEGATIVES
2008.3.SPE08.5	SECTORS PRIORITARIS I EMERGENTS 08	000000058 GENERALITAT DE CATALUNYA	74-45050-Transferències Gencat sectors prioritaris i emergents	0,0000				2.951,70
2011.3.1333.18	PIMEC 2011	G61512257 FUNDACIO PIMEC	74-48001-TRANSFERÈNCIES CORRENTS FUNDACIÓ PIMEC	0,0000			3.680,00	
2014.3.2465.18	FEM OCUPACIÓ JOVES FORMACIÓ	000000058 GENERALITAT DE CATALUNYA	74-45082-TRANSFERÈNCIA GENERALITAT. FEM OCUPACIÓ PER JOVES	1,4441				
2014.3.2728.16	FEM OCUPACIÓ JOVES PROSPECCIÓ	000000058 GENERALITAT DE CATALUNYA	74-45082-TRANSFERÈNCIA GENERALITAT. FEM OCUPACIÓ PER JOVES	0,5484				
2014.3.2730.17	FEM OCUPACIÓ JOVES TUTORITZACIÓ	000000058 GENERALITAT DE CATALUNYA	74-45082-TRANSFERÈNCIA GENERALITAT. FEM OCUPACIÓ PER JOVES	1,1176				
2015.3.2923.13	TREBALL I FORMACIÓ. PANPS	000000058 GENERALITAT DE CATALUNYA	74-45080-SUBVENCIONS CORRENTS DE L'ADMÓ GENERAL DE LA C.A	1,2453				
2015.3.3271.19	PANPS 2015-2016	000000058 GENERALITAT DE CATALUNYA	74-45080-SUBVENCIONS CORRENTS DE L'ADMÓ GENERAL DE LA C.A	0,9968				



DESPESES AMB FINANÇAMENT AFECTADA

DESVIACIONS DE FINANÇAMENT

EXERCICI 2023

CODI DE DESPESA	DESCRIPCIÓ	AGENT FINANÇADOR		COEFICIENT DE FINANÇAMENT	DESVIACIONS DE L'EXERCICI		DESVIACIONS ACUMULADES	
		TERCER	APLICACIÓ PRESSUPOSTÀRIA		POSITIVES	NEGATIVES	POSITIVES	NEGATIVES
2016.3.3400.21	JOVES PER L'OCUPACIÓ INCENTIU	000000058 GENERALITAT DE CATALUNYA	74-45080-SUBVENCIONS CORRENTS DE L'ADMÓ GENERAL DE LA C.A	1,0331				
2016.3.3450.16	FEM OCUP.JOVES ORIENTACIÓ	000000058 GENERALITAT DE CATALUNYA	74-45080-SUBVENCIONS CORRENTS DE L'ADMÓ GENERAL DE LA C.A	1,3440				
2016.3.3646.33	FEM OCUP.JOVES ORIENTACIÓ 2016-2017	000000058 GENERALITAT DE CATALUNYA	74-45080-SUBVENCIONS CORRENTS DE L'ADMÓ GENERAL DE LA C.A	1,2417				
2016.3.3648.34	FEM OCUP. JOVES PROSPECCIÓ 2016-2017	000000058 GENERALITAT DE CATALUNYA	74-45080-SUBVENCIONS CORRENTS DE L'ADMÓ GENERAL DE LA C.A	0,8943				
2016.3.3658.35	FEM OCUP.JOVES FORMACIÓ 2016-2017	000000058 GENERALITAT DE CATALUNYA	74-45080-SUBVENCIONS CORRENTS DE L'ADMÓ GENERAL DE LA C.A	2,0833				
2017.3.3569.19	JOVES OCUPACIÓ INCENTIU 2016-2018	000000058 GENERALITAT DE CATALUNYA	74-45080-SUBVENCIONS CORRENTS DE L'ADMÓ GENERAL DE LA C.A	1,0884				
2017.3.3570.18	JOVES OCUPACIÓ TUTORITZACIÓ 2016-2018	000000058 GENERALITAT DE CATALUNYA	74-45080-SUBVENCIONS CORRENTS DE L'ADMÓ GENERAL DE LA C.A	0,8567				



DESPESES AMB FINANÇAMENT AFECTADA

DESVIACIONS DE FINANÇAMENT

EXERCICI 2023

CODI DE DESPESA	DESCRIPCIÓ	AGENT FINANÇADOR		COEFICIENT DE FINANÇAMENT	DESVIACIONS DE L'EXERCICI		DESVIACIONS ACUMULADES	
		TERCER	APLICACIÓ PRESSUPOSTÀRIA		POSITIVES	NEGATIVES	POSITIVES	NEGATIVES
2017.3.3704.24	INTEGRAL OBRINT PORTES	000000058 GENERALITAT DE CATALUNYA	74-45080-SUBVENCIONS CORRENTS DE L'ADMÓ GENERAL DE LA C.A	0,8805		40.785,95	33.887,08	
2017.3.3722.14	PROGRAMA 30 PLUS FORMACIÓ	000000058 GENERALITAT DE CATALUNYA	74-45080-SUBVENCIONS CORRENTS DE L'ADMÓ GENERAL DE LA C.A	2,4877				
2017.3.3725.13	PROGRAMA 30 PLUS ORIENTACIÓ	000000058 GENERALITAT DE CATALUNYA	74-45080-SUBVENCIONS CORRENTS DE L'ADMÓ GENERAL DE LA C.A	0,8899				
2017.3.3741.20	JOVES OCUPACIÓ ESO 2016-2018	000000058 GENERALITAT DE CATALUNYA	74-45080-SUBVENCIONS CORRENTS DE L'ADMÓ GENERAL DE LA C.A	9,9999				
2017.3.3743.23	JOVES OCUPACIÓ FORMACIÓ	000000058 GENERALITAT DE CATALUNYA	74-45080-SUBVENCIONS CORRENTS DE L'ADMÓ GENERAL DE LA C.A	1,2074				
2017.3.3796.27	INTEGRAL + 30 ANYS	000000058 GENERALITAT DE CATALUNYA	74-45080-SUBVENCIONS CORRENTS DE L'ADMÓ GENERAL DE LA C.A	1,0000		21.113,13	66.152,64	
2017.3.3840.28	FOAP AUX.OFICINA 2017-2018	000000058 GENERALITAT DE CATALUNYA	74-45080-SUBVENCIONS CORRENTS DE L'ADMÓ GENERAL DE LA C.A	1,7862				



DESPESES AMB FINANÇAMENT AFECTADA

DESVIACIONS DE FINANÇAMENT

EXERCICI 2023

CODI DE DESPESA	DESCRIPCIÓ	AGENT FINANÇADOR		COEFICIENT DE FINANÇAMENT	DESVIACIONS DE L'EXERCICI		DESVIACIONS ACUMULADES	
		TERCER	APLICACIÓ PRESSUPOSTÀRIA		POSITIVES	NEGATIVES	POSITIVES	NEGATIVES
2017.3.3920.30	PROSPECCIÓ 30 PLUS 2017-2019	000000058 GENERALITAT DE CATALUNYA	74-45080-SUBVENCIONS CORRENTS DE L'ADMÓ GENERAL DE LA C.A	0,8353		15.820,37		
2018.3.3863.36	INTEGRADOR SOCIAL TB	000000058 GENERALITAT DE CATALUNYA	74-45080-SUBVENCIONS CORRENTS DE L'ADM GRAL DE LA CA	1,1620				
2018.3.3865.23	PROG QUALIF FORM PROF TB	000000058 GENERALITAT DE CATALUNYA	74-45080-SUBVENCIONS CORRENTS DE L'ADM GRAL DE LA CA	1,0071				
2018.3.3888.18	TREBALL I FORMACIÓ DONA	000000058 GENERALITAT DE CATALUNYA	74-45080-SUBVENCIONS CORRENTS DE L'ADM GRAL DE LA CA	0,9913		18.032,79		
2018.3.3889.19	TREBALL I FORMACIÓ PANPS	000000058 GENERALITAT DE CATALUNYA	74-45080-SUBVENCIONS CORRENTS DE L'ADM GRAL DE LA CA	0,9737		49.833,19		
2018.3.3890.20	TREBALL I FORMACIÓ PRMI	000000058 GENERALITAT DE CATALUNYA	74-45080-SUBVENCIONS CORRENTS DE L'ADM GRAL DE LA CA	1,0379				
2018.3.3891.27	TREBALL I FORMACIÓ ACCIONS FORMATIVES	000000058 GENERALITAT DE CATALUNYA	74-45080-SUBVENCIONS CORRENTS DE L'ADM GRAL DE LA CA	0,8592		1.452,21	7.046,23	



DESPESES AMB FINANÇAMENT AFECTADA

DESVIACIONS DE FINANÇAMENT

EXERCICI 2023

CODI DE DESPESA	DESCRIPCIÓ	AGENT FINANÇADOR		COEFICIENT DE FINANÇAMENT	DESVIACIONS DE L'EXERCICI		DESVIACIONS ACUMULADES	
		TERCER	APLICACIÓ PRESSUPOSTÀRIA		POSITIVES	NEGATIVES	POSITIVES	NEGATIVES
2018.3.3919.30	PROGRAMA 30 PLUS ORIENTACIÓ	000000058 GENERALITAT DE CATALUNYA	74-45080-SUBVENCIONS CORRENTS DE L'ADM GRAL DE LA CA	0,8000		17.743,20	414,74	
2018.3.3921.31	PROGRAMA 30 PLUS FORMACIÓ	000000058 GENERALITAT DE CATALUNYA	74-45080-SUBVENCIONS CORRENTS DE L'ADM GRAL DE LA CA	0,8037			41.000,97	
2018.3.3975.21	PROGRAMA UBICAT	000000058 GENERALITAT DE CATALUNYA	74-45080-SUBVENCIONS CORRENTS DE L'ADM GRAL DE LA CA	0,9245		19.032,02	1.987,64	
2018.3.4037.29	PROGRAMA ENFEINAT	000000058 GENERALITAT DE CATALUNYA	74-45080-SUBVENCIONS CORRENTS DE L'ADM GRAL DE LA CA	1,0000		27.010,61	80,00	
2018.3.4054.32	PROGRAMA FEM OCUPACIÓ ORIENTACIÓ	000000058 GENERALITAT DE CATALUNYA	74-45080-SUBVENCIONS CORRENTS DE L'ADM GRAL DE LA CA	0,8512		22.099,01		
2018.3.4055.33	PROGRAMA FEM OCUPACIÓ PROSPECCIÓ	000000058 GENERALITAT DE CATALUNYA	74-45080-SUBVENCIONS CORRENTS DE L'ADM GRAL DE LA CA	0,8154				
2018.3.4059.34	PROGRAMA FEM OCUPACIÓ FORMACIÓ	000000058 GENERALITAT DE CATALUNYA	74-45080-SUBVENCIONS CORRENTS DE L'ADM GRAL DE LA CA	0,9108			31.911,79	



DESPESES AMB FINANÇAMENT AFECTADA

DESVIACIONS DE FINANÇAMENT

EXERCICI 2023

CODI DE DESPESA	DESCRIPCIÓ	AGENT FINANÇADOR		COEFICIENT DE FINANÇAMENT	DESVIACIONS DE L'EXERCICI		DESVIACIONS ACUMULADES	
		TERCER	APLICACIÓ PRESSUPOSTÀRIA		POSITIVES	NEGATIVES	POSITIVES	NEGATIVES
2018.3.4118.38	TB JARDINERS	000000058 GENERALITAT DE CATALUNYA	74-45080-SUBVENCIO NS CORRENTS DE L'ADM GRAL DE LA CA	1,0000			13.213,99	
2018.3.4201.43	AODL ESTEFANIA CLOSA	000000058 GENERALITAT DE CATALUNYA	74-45080-SUBVENCIO NS CORRENTS DE L'ADM GRAL DE LA CA	0,8477				
2018.3.4210.40	30 PLUS ORIENTACIÓ 2018-2020	000000058 GENERALITAT DE CATALUNYA	74-45080-SUBVENCIO NS CORRENTS DE L'ADM GRAL DE LA CA	1,0000			8.508,35	
2018.3.4212.41	SINGULAR ORIENTACIÓ	000000058 GENERALITAT DE CATALUNYA	74-45080-SUBVENCIO NS CORRENTS DE L'ADM GRAL DE LA CA	0,9556			38.129,81	
2019.3.4140.23	INNOVADORS EXPERIMENTALS	000000058 GENERALITAT DE CATALUNYA	74-45080-SUBVENCIO NS CORRENTS DE L'ADM GRAL DE LA CA	0,8139				
2019.3.4144.7	SINGULAR FORMACIÓ PROFESSIONALITZADA	000000058 GENERALITAT DE CATALUNYA	74-45080-SUBVENCIO NS CORRENTS DE L'ADM GRAL DE LA CA	1,0000			35.821,30	
2019.3.4170.27	ENFEINAT PERSONAL TÈCNIC	000000058 GENERALITAT DE CATALUNYA	74-45080-SUBVENCIO NS CORRENTS DE L'ADM GRAL DE LA CA	1,0000			24.317,88	



DESPESES AMB FINANÇAMENT AFECTADA

DESVIACIONS DE FINANÇAMENT

EXERCICI 2023

CODI DE DESPESA	DESCRIPCIÓ	AGENT FINANÇADOR		COEFICIENT DE FINANÇAMENT	DESVIACIONS DE L'EXERCICI		DESVIACIONS ACUMULADES	
		TERCER	APLICACIÓ PRESSUPOSTÀRIA		POSITIVES	NEGATIVES	POSITIVES	NEGATIVES
2019.3.4171.8	1A FASE CO	000000058 GENERALITAT DE CATALUNYA	74-45080-SUBVENCIONS CORRENTS DE L'ADM GRAL DE LA CA	0,9931			1.986,80	
2019.3.4172.9	2A FASE CO TB	000000058 GENERALITAT DE CATALUNYA	74-45080-SUBVENCIONS CORRENTS DE L'ADM GRAL DE LA CA	0,8492				
2019.3.4180.18	FOAP AUX. ENREGISTRAMENT DADES	000000058 GENERALITAT DE CATALUNYA	74-45080-SUBVENCIONS CORRENTS DE L'ADM GRAL DE LA CA	2,2769				
2019.3.4181.20	FOAP NETEJA ESPAIS OBERTS	000000058 GENERALITAT DE CATALUNYA	74-45080-SUBVENCIONS CORRENTS DE L'ADM GRAL DE LA CA	1,2666				
2019.3.4182.19	FOAP TREBALLS FUSTERIA I MOBLES	000000058 GENERALITAT DE CATALUNYA	74-45080-SUBVENCIONS CORRENTS DE L'ADM GRAL DE LA CA	0,9947				
2019.3.4187.10	DISPOSITIU MARIOLA TB	000000058 GENERALITAT DE CATALUNYA	74-45080-SUBVENCIONS CORRENTS DE L'ADM GRAL DE LA CA	0,9946				
2019.3.4189.11	DISPOSITIU C.HISTÒRIC TB	000000058 GENERALITAT DE CATALUNYA	74-45080-SUBVENCIONS CORRENTS DE L'ADM GRAL DE LA CA	1,0003				



DESPESES AMB FINANÇAMENT AFECTADA

DESVIACIONS DE FINANÇAMENT

EXERCICI 2023

CODI DE DESPESA	DESCRIPCIÓ	AGENT FINANÇADOR		COEFICIENT DE FINANÇAMENT	DESVIACIONS DE L'EXERCICI		DESVIACIONS ACUMULADES	
		TERCER	APLICACIÓ PRESSUPOSTÀRIA		POSITIVES	NEGATIVES	POSITIVES	NEGATIVES
2019.3.4193.13	DISPOSITIU DONES TB	000000058 GENERALITAT DE CATALUNYA	74-45080-SUBVENCIO NS CORRENTS DE L'ADM GRAL DE LA CA	0,9316			5.509,91	
2019.3.4194.14	DISPOSITIU JOVES TB	000000058 GENERALITAT DE CATALUNYA	74-45080-SUBVENCIO NS CORRENTS DE L'ADM GRAL DE LA CA	1,0196				
2019.3.4197.15	PROGRAMA B JARDINERIA TB	000000058 GENERALITAT DE CATALUNYA	74-45080-SUBVENCIO NS CORRENTS DE L'ADM GRAL DE LA CA	0,9268			990,86	
2019.3.4198.16	EXPERIENCIACIÓ LABORAL PO JARDINERS TB	000000058 GENERALITAT DE CATALUNYA	74-45080-SUBVENCIO NS CORRENTS DE L'ADM GRAL DE LA CA	0,9878				
2019.3.4199.17	EXPERIENCIACIÓ LABORAL TÈCNICS TB	000000058 GENERALITAT DE CATALUNYA	74-45080-SUBVENCIO NS CORRENTS DE L'ADM GRAL DE LA CA	0,9635				
2019.3.4205.3	TREBALL I FORMACIÓ DONA	000000058 GENERALITAT DE CATALUNYA	74-45080-SUBVENCIO NS CORRENTS DE L'ADM GRAL DE LA CA	1,0000			10.856,23	
2019.3.4206.1	TREBALL I FORMACIÓ PANP	000000058 GENERALITAT DE CATALUNYA	74-45080-SUBVENCIO NS CORRENTS DE L'ADM GRAL DE LA CA	1,0000			25.936,47	



DESPESES AMB FINANÇAMENT AFECTADA

DESVIACIONS DE FINANÇAMENT

EXERCICI 2023

CODI DE DESPESA	DESCRIPCIÓ	AGENT FINANÇADOR		COEFICIENT DE FINANÇAMENT	DESVIACIONS DE L'EXERCICI		DESVIACIONS ACUMULADES	
		TERCER	APLICACIÓ PRESSUPOSTÀRIA		POSITIVES	NEGATIVES	POSITIVES	NEGATIVES
2019.3.4207.2	TREBALL I FORMACIÓ PRGC	000000058 GENERALITAT DE CATALUNYA	74-45080-SUBVENCIONS CORRENTS DE L'ADM GRAL DE LA CA	1,0000			16.004,57	
2019.3.4208.5	TREBALL I FORMACIÓ FORMACIÓ	000000058 GENERALITAT DE CATALUNYA	74-45080-SUBVENCIONS CORRENTS DE L'ADM GRAL DE LA CA	1,0000			26.454,08	
2019.3.4209.4	TREBALL I FORMACIÓ COORDINACIÓ	000000058 GENERALITAT DE CATALUNYA	74-45080-SUBVENCIONS CORRENTS DE L'ADM GRAL DE LA CA	0,8080				
2019.3.4214.32	SINGULAR ORIENTACIÓ 2019	000000058 GENERALITAT DE CATALUNYA	74-45080-SUBVENCIONS CORRENTS DE L'ADM GRAL DE LA CA	1,0200				
2019.3.4243.6	30 PLUS FORMACIÓ 2018-2020	000000058 GENERALITAT DE CATALUNYA	74-45080-SUBVENCIONS CORRENTS DE L'ADM GRAL DE LA CA	0,9975			40.793,66	
2019.3.4279.26	UBICAT ORIENTACIÓ	000000058 GENERALITAT DE CATALUNYA	74-45080-SUBVENCIONS CORRENTS DE L'ADM GRAL DE LA CA	1,0000			38.689,51	
2019.3.4280.25	UBICAT CONEIXEMENT	000000058 GENERALITAT DE CATALUNYA	74-45080-SUBVENCIONS CORRENTS DE L'ADM GRAL DE LA CA	0,8104				



DESPESES AMB FINANÇAMENT AFECTADA

DESVIACIONS DE FINANÇAMENT

EXERCICI 2023

CODI DE DESPESA	DESCRIPCIÓ	AGENT FINANÇADOR		COEFICIENT DE FINANÇAMENT	DESVIACIONS DE L'EXERCICI		DESVIACIONS ACUMULADES	
		TERCER	APLICACIÓ PRESSUPOSTÀRIA		POSITIVES	NEGATIVES	POSITIVES	NEGATIVES
2019.3.4314.31	UBICAT AJUTS E INCENTIUS	000000058 GENERALITAT DE CATALUNYA	74-45080-SUBVENCIONS CORRENTS DE L'ADM GRAL DE LA CA	1,0000			17.105,60	
2019.3.4346.33	FOAP XARXES SOCIALS	000000058 GENERALITAT DE CATALUNYA	74-45080-SUBVENCIONS CORRENTS DE L'ADM GRAL DE LA CA	2,2123				
2019.3.4407.37	FOAP FUSTERIA I MOBLES	000000058 GENERALITAT DE CATALUNYA	74-45080-SUBVENCIONS CORRENTS DE L'ADM GRAL DE LA CA	1,0184				
2019.3.4408.38	FOAP SERVEIS ADMINIS I GENERALS	000000058 GENERALITAT DE CATALUNYA	74-45080-SUBVENCIONS CORRENTS DE L'ADM GRAL DE LA CA	0,9925			25.291,59	
2019.3.4422.34	30 PLUS 2019-2020 PROSPECCIÓ	000000058 GENERALITAT DE CATALUNYA	74-45080-SUBVENCIONS CORRENTS DE L'ADM GRAL DE LA CA	1,1356		28.245,37		9.025,90
2019.3.4423.35	30 PLUS 2019-2020 ORIENTACIÓ	000000058 GENERALITAT DE CATALUNYA	74-45080-SUBVENCIONS CORRENTS DE L'ADM GRAL DE LA CA	1,0000		9.251,83		
2019.3.4424.36	30 PLUS 2019-2020 FORMACIÓ	000000058 GENERALITAT DE CATALUNYA	74-45080-SUBVENCIONS CORRENTS DE L'ADM GRAL DE LA CA	1,0479			61.992,19	



DESPESES AMB FINANÇAMENT AFECTADA

DESVIACIONS DE FINANÇAMENT

EXERCICI 2023

CODI DE DESPESA	DESCRIPCIÓ	AGENT FINANÇADOR		COEFICIENT DE FINANÇAMENT	DESVIACIONS DE L'EXERCICI		DESVIACIONS ACUMULADES	
		TERCER	APLICACIÓ PRESSUPOSTÀRIA		POSITIVES	NEGATIVES	POSITIVES	NEGATIVES
2019.3.4493.39	FOAP XARXES SOCIALS	000000058 GENERALITAT DE CATALUNYA	74-45080-SUBVENCIONS CORRENTS DE L'ADM GRAL DE LA CA	0,7995			890,65	
2020.3.0239.26	CONVENI UDL-IMO-AJUNTAMENT	Q7550001G UNIVERSITAT DE LLEIDA	74-48001-TRANSFERÈNCIES ENTITATS SENSE ÀNIM LUCRE. UDL	1,0000			19.950,41	
2020.3.4415.23	APP PROGRAMA	000000058 GENERALITAT DE CATALUNYA	74-45080-SUBVENCIONS CORRENTS DE L'ADM GRAL DE LA CA	1,0000			39.625,49	
2020.3.4469.15	TREBALL I FORMACIÓ ACCIONS FORMATIVES	000000058 GENERALITAT DE CATALUNYA	74-45080-SUBVENCIONS CORRENTS DE L'ADM GRAL DE LA CA	1,0028			22.001,04	
2020.3.4470.11	TREBALL I FORMACIÓ PANP	000000058 GENERALITAT DE CATALUNYA	74-45080-SUBVENCIONS CORRENTS DE L'ADM GRAL DE LA CA	1,0000			90.091,04	
2020.3.4471.12	TREBALL I FORMACIÓ PRGC	000000058 GENERALITAT DE CATALUNYA	74-45080-SUBVENCIONS CORRENTS DE L'ADM GRAL DE LA CA	1,0000			58.975,41	
2020.3.4472.13	TREBALL I FORMACIÓ DONA	000000058 GENERALITAT DE CATALUNYA	74-45080-SUBVENCIONS CORRENTS DE L'ADM GRAL DE LA CA	1,0000			885,60	



DESPESES AMB FINANÇAMENT AFECTADA

DESVIACIONS DE FINANÇAMENT

EXERCICI 2023

CODI DE DESPESA	DESCRIPCIÓ	AGENT FINANÇADOR		COEFICIENT DE FINANÇAMENT	DESVIACIONS DE L'EXERCICI		DESVIACIONS ACUMULADES	
		TERCER	APLICACIÓ PRESSUPOSTÀRIA		POSITIVES	NEGATIVES	POSITIVES	NEGATIVES
2020.3.4512.18	INNOVADORS EXPERIMENTALS XERSP	000000058 GENERALITAT DE CATALUNYA	74-45080-SUBVENCIONS CORRENTS DE L'ADM GRAL DE LA CA	1,0782				
2020.3.4523.3	TB MARIOLA	000000058 GENERALITAT DE CATALUNYA	74-45080-SUBVENCIONS CORRENTS DE L'ADM GRAL DE LA CA	1,0042				
2020.3.4526.5	TB HISTORIC	000000058 GENERALITAT DE CATALUNYA	74-45080-SUBVENCIONS CORRENTS DE L'ADM GRAL DE LA CA	0,9698				
2020.3.4527.4	TB NOGUEROLA	000000058 GENERALITAT DE CATALUNYA	74-45080-SUBVENCIONS CORRENTS DE L'ADM GRAL DE LA CA	0,9768				
2020.3.4529.6	TB DONES	000000058 GENERALITAT DE CATALUNYA	74-45080-SUBVENCIONS CORRENTS DE L'ADM GRAL DE LA CA	0,9625			609,40	
2020.3.4533.7	TB JOVES	000000058 GENERALITAT DE CATALUNYA	74-45080-SUBVENCIONS CORRENTS DE L'ADM GRAL DE LA CA	0,8264			2,14	
2020.3.4534.8	TB JARDINERIA	000000058 GENERALITAT DE CATALUNYA	74-45080-SUBVENCIONS CORRENTS DE L'ADM GRAL DE LA CA	0,8000			4.989,70	



DESPESES AMB FINANÇAMENT AFECTADA

DESVIACIONS DE FINANÇAMENT

EXERCICI 2023

CODI DE DESPESA	DESCRIPCIÓ	AGENT FINANÇADOR		COEFICIENT DE FINANÇAMENT	DESVIACIONS DE L'EXERCICI		DESVIACIONS ACUMULADES	
		TERCER	APLICACIÓ PRESSUPOSTÀRIA		POSITIVES	NEGATIVES	POSITIVES	NEGATIVES
2020.3.4535.9	TB EXP.LAB. JARDINERS	000000058 GENERALITAT DE CATALUNYA	74-45080-SUBVENCIONS CORRENTS DE L'ADM GRAL DE LA CA	1,0698				
2020.3.4537.1	1A FASE CO	000000058 GENERALITAT DE CATALUNYA	74-45080-SUBVENCIONS CORRENTS DE L'ADM GRAL DE LA CA	1,0371			1.923,19	
2020.3.4538.2	2A FASE CO	000000058 GENERALITAT DE CATALUNYA	74-45080-SUBVENCIONS CORRENTS DE L'ADM GRAL DE LA CA	0,8537		16.481,56	18.573,75	
2020.3.4569.16	AODL MONTSERRAT CUCO	000000058 GENERALITAT DE CATALUNYA	74-45080-SUBVENCIONS CORRENTS DE L'ADM GRAL DE LA CA	0,8333			5.974,26	
2020.3.4574.19	UBICAT ORIENTACIÓ	000000058 GENERALITAT DE CATALUNYA	74-45080-SUBVENCIONS CORRENTS DE L'ADM GRAL DE LA CA	1,0014		30.628,47		1.422,23
2020.3.4575.20	UBICAT CONEIXEMENT	000000058 GENERALITAT DE CATALUNYA	74-45080-SUBVENCIONS CORRENTS DE L'ADM GRAL DE LA CA	1,0000		6.135,56		
2020.3.4586.26	PROJECTE SINGULARS 2020-2021	000000058 GENERALITAT DE CATALUNYA	74-45080-SUBVENCIONS CORRENTS DE L'ADM GRAL DE LA CA	1,1698			67.182,05	



DESPESES AMB FINANÇAMENT AFECTADA

DESVIACIONS DE FINANÇAMENT

EXERCICI 2023

CODI DE DESPESA	DESCRIPCIÓ	AGENT FINANÇADOR		COEFICIENT DE FINANÇAMENT	DESVIACIONS DE L'EXERCICI		DESVIACIONS ACUMULADES	
		TERCER	APLICACIÓ PRESSUPOSTÀRIA		POSITIVES	NEGATIVES	POSITIVES	NEGATIVES
2020.3.4586.26	PROJECTE SINGULARS 2020-2021	R2500310D FUNDACIO VERGE BLANCA	74-45080-SUBVENCIONS CORRENTS DE L'ADM GRAL DE LA CA	-0,0558				3.204,83
2020.3.4586.26	PROJECTE SINGULARS 2020-2021	B25383084 CENTRE DE FORMACIÓ VERSAILLES SLU	74-45080-SUBVENCIONS CORRENTS DE L'ADM GRAL DE LA CA	-0,0404				2.317,47
2020.3.4588.21	UBICAT RECURSOS CAPACITAT TÈCNICS	000000058 GENERALITAT DE CATALUNYA	74-45080-SUBVENCIONS CORRENTS DE L'ADM GRAL DE LA CA	1,0000			1.831,70	
2020.3.4589.22	UBICAT INCENTIVS/AJUT TRANSPORTS	000000058 GENERALITAT DE CATALUNYA	74-45080-SUBVENCIONS CORRENTS DE L'ADM GRAL DE LA CA	1,0020			20.083,96	
2020.3.4631.24	CAMPANYA AGRÀRIA 2020	000000058 GENERALITAT DE CATALUNYA	74-45080-SUBVENCIONS CORRENTS DE L'ADM GRAL DE LA CA	0,9864			5.292,95	
2020.3.4636.29	30 PLUS 2020-2022	000000058 GENERALITAT DE CATALUNYA	74-45080-SUBVENCIONS CORRENTS DE L'ADM GRAL DE LA CA	1,0018			62.451,33	
2020.3.4645.31	TREBALL I FORMACIÓ COVID 19	000000058 GENERALITAT DE CATALUNYA	74-45080-SUBVENCIONS CORRENTS DE L'ADM GRAL DE LA CA	1,0000			31.399,03	



DESPESES AMB FINANÇAMENT AFECTADA

DESVIACIONS DE FINANÇAMENT

EXERCICI 2023

CODI DE DESPESA	DESCRIPCIÓ	AGENT FINANÇADOR		COEFICIENT DE FINANÇAMENT	DESVIACIONS DE L'EXERCICI		DESVIACIONS ACUMULADES	
		TERCER	APLICACIÓ PRESSUPOSTÀRIA		POSITIVES	NEGATIVES	POSITIVES	NEGATIVES
2020.3.4671.28	TREBALL I FORMACIÓ JOVES 2020	000000058 GENERALITAT DE CATALUNYA	74-45080-SUBVENCIONS CORRENTS DE L'ADM GRAL DE LA CA	1,0000				
2021.3.2021.15	CONVENI UDL-IMO 2021-2022	Q7550001G UNIVERSITAT DE LLEIDA	74-48001-TRANSFERÈNCIES ENTITATS SENSE ÀNIM LUCRE. UDL	0,5000				
2021.3.4000.17	TRANSFERÈNCIES EMPRESES PRIVADES CAIXABANK	A08663619 CAIXABANK	74-47000-TRANSFERÈNCIES EMPRESES PRIVADES. CAIXABANK.	1,0106				
2021.3.4574.2	TREBALL I FORMACIÓ DONA	000000058 GENERALITAT DE CATALUNYA	74-45080-SUBVENCIONS CORRENTS DE L'ADM GRAL DE LA CA	0,8490				
2021.3.4702.1	UBICAT 2021	000000058 GENERALITAT DE CATALUNYA	74-45080-SUBVENCIONS CORRENTS DE L'ADM GRAL DE LA CA	0,9559				
2021.3.4704.11	FOAP AUX.ESTÈTICA	000000058 GENERALITAT DE CATALUNYA	74-45080-SUBVENCIONS CORRENTS DE L'ADM GRAL DE LA CA	1,3674	6.902,88		6.234,19	
2021.3.4708.12	FOAP JARDINERIA	000000058 GENERALITAT DE CATALUNYA	74-45080-SUBVENCIONS CORRENTS DE L'ADM GRAL DE LA CA	1,4739	9.167,82		7.028,38	



DESPESES AMB FINANÇAMENT AFECTADA

DESVIACIONS DE FINANÇAMENT

EXERCICI 2023

CODI DE DESPESA	DESCRIPCIÓ	AGENT FINANÇADOR		COEFICIENT DE FINANÇAMENT	DESVIACIONS DE L'EXERCICI		DESVIACIONS ACUMULADES	
		TERCER	APLICACIÓ PRESSUPOSTÀRIA		POSITIVES	NEGATIVES	POSITIVES	NEGATIVES
2021.3.4719.9	CASA D'OFICIS	000000058 GENERALITAT DE CATALUNYA	74-45080-SUBVENCIONS CORRENTS DE L'ADM GRAL DE LA CA	0,8712				
2021.3.4720.10	TB JARDINERS	000000058 GENERALITAT DE CATALUNYA	74-45080-SUBVENCIONS CORRENTS DE L'ADM GRAL DE LA CA	0,8461				
2021.3.4726.5	TB MARIOLA	000000058 GENERALITAT DE CATALUNYA	74-45080-SUBVENCIONS CORRENTS DE L'ADM GRAL DE LA CA	0,8012				
2021.3.4728.6	TB CENTRE HISTORIC	000000058 GENERALITAT DE CATALUNYA	74-45080-SUBVENCIONS CORRENTS DE L'ADM GRAL DE LA CA	0,8016				
2021.3.4730.4	TB NOGUEROLA	000000058 GENERALITAT DE CATALUNYA	74-45080-SUBVENCIONS CORRENTS DE L'ADM GRAL DE LA CA	0,8014				
2021.3.4732.8	TB DONES	000000058 GENERALITAT DE CATALUNYA	74-45080-SUBVENCIONS CORRENTS DE L'ADM GRAL DE LA CA	0,8168				
2021.3.4734.7	TB JOVES	000000058 GENERALITAT DE CATALUNYA	74-45080-SUBVENCIONS CORRENTS DE L'ADM GRAL DE LA CA	0,8007				



DESPESES AMB FINANÇAMENT AFECTADA

DESVIACIONS DE FINANÇAMENT

EXERCICI 2023

CODI DE DESPESA	DESCRIPCIÓ	AGENT FINANÇADOR		COEFICIENT DE FINANÇAMENT	DESVIACIONS DE L'EXERCICI		DESVIACIONS ACUMULADES	
		TERCER	APLICACIÓ PRESSUPOSTÀRIA		POSITIVES	NEGATIVES	POSITIVES	NEGATIVES
2021.3.4757.3	SEFED 2021	G61468583 FUNDACIO PRIVADA INFORM	74-48000-TRANSFER ENCIES INFORM. PROGRAMA SEFED	0,6885				
2021.3.4814.14	MUTP 2021	P2515100B AJUNTAMENT DE LLEIDA	74-40001-TRANSFER ENCIES CORRENTS AJUNTAMENT DE LLEIDA. MUTP	1,1365			18.146,51	
2021.3.4832.13	CAMPANYA AGRÀRIA 2021	000000058 GENERALITAT DE CATALUNYA	74-45080-SUBVENCIO NS CORRENTS DE L'ADM GRAL DE LA CA	0,8084			4.649,98	
2021.3.4842.19	1A FASE CO 2021-2022	000000058 GENERALITAT DE CATALUNYA	74-45080-SUBVENCIO NS CORRENTS DE L'ADM GRAL DE LA CA	0,9586			427,11	
2021.3.4843.25	2A FASE CO 2021-2022	000000058 GENERALITAT DE CATALUNYA	74-45080-SUBVENCIO NS CORRENTS DE L'ADM GRAL DE LA CA	1,0004			528,70	
2021.3.4878.16	PROGRAMAS MIXTOS- CONFORCAT	000000058 GENERALITAT DE CATALUNYA	74-45080-SUBVENCIO NS CORRENTS DE L'ADM GRAL DE LA CA	1,0000			7.420,40	
2021.3.4892.26	PLANS OCUPACIO JARDINERS TB	000000058 GENERALITAT DE CATALUNYA	74-45080-SUBVENCIO NS CORRENTS DE L'ADM GRAL DE LA CA	1,0000			297,10	



DESPESES AMB FINANÇAMENT AFECTADA

DESVIACIONS DE FINANÇAMENT

EXERCICI 2023

CODI DE DESPESA	DESCRIPCIÓ	AGENT FINANÇADOR		COEFICIENT DE FINANÇAMENT	DESVIACIONS DE L'EXERCICI		DESVIACIONS ACUMULADES	
		TERCER	APLICACIÓ PRESSUPOSTÀRIA		POSITIVES	NEGATIVES	POSITIVES	NEGATIVES
2021.3.4893.20	TB MARIOLA 21-22	000000058 GENERALITAT DE CATALUNYA	74-45080-SUBVENCIONS CORRENTS DE L'ADM GRAL DE LA CA	0,9850			468,65	
2021.3.4894.21	TB CENTRE HISTORIC 21-22	000000058 GENERALITAT DE CATALUNYA	74-45080-SUBVENCIONS CORRENTS DE L'ADM GRAL DE LA CA	1,0057			67,28	
2021.3.4895.22	TB NOGUEROLA 21-22	000000058 GENERALITAT DE CATALUNYA	74-45080-SUBVENCIONS CORRENTS DE L'ADM GRAL DE LA CA	1,0054				
2021.3.4896.23	TB DONES 21-22	000000058 GENERALITAT DE CATALUNYA	74-45080-SUBVENCIONS CORRENTS DE L'ADM GRAL DE LA CA	0,9852			691,08	
2021.3.4897.24	TB JOVES 21-22	000000058 GENERALITAT DE CATALUNYA	74-45080-SUBVENCIONS CORRENTS DE L'ADM GRAL DE LA CA	0,9859				
2021.3.4943.27	TREBALL I FORMACIO JOVES TUTELATS	000000058 GENERALITAT DE CATALUNYA	74-45080-SUBVENCIONS CORRENTS DE L'ADM GRAL DE LA CA	1,0005				
2022.3.4000.11	TRANSFERENCIES CAIXABANK	A08663619 CAIXABANK	74-47000-TRANSFERENCIES EMPRESSES PRIVADES. CAIXABANK.	1,0000			2.305,83	



DESPESES AMB FINANÇAMENT AFECTADA

DESVIACIONS DE FINANÇAMENT

EXERCICI 2023

CODI DE DESPESA	DESCRIPCIÓ	AGENT FINANÇADOR		COEFICIENT DE FINANÇAMENT	DESVIACIONS DE L'EXERCICI		DESVIACIONS ACUMULADES	
		TERCER	APLICACIÓ PRESSUPOSTÀRIA		POSITIVES	NEGATIVES	POSITIVES	NEGATIVES
2022.3.4926.4	FOAP	000000058 GENERALITAT DE CATALUNYA	74-45080-SUBVENCIONS CORRENTS DE L'ADM GRAL DE LA CA	1,0000			20.523,80	
2022.3.4943.5	TREBALL I FORMACIÓ Joves Tutelats	000000058 GENERALITAT DE CATALUNYA	74-45080-SUBVENCIONS CORRENTS DE L'ADM GRAL DE LA CA	1,1854		277,38	1.071,68	
2022.3.4944.7	TREBALL I FORMACIÓ Dona i MG 45	000000058 GENERALITAT DE CATALUNYA	74-45080-SUBVENCIONS CORRENTS DE L'ADM GRAL DE LA CA	1,0200		2.801,78	78.112,91	
2022.3.4988.6	SINGULARS Obrint portes	000000058 GENERALITAT DE CATALUNYA	74-45080-SUBVENCIONS CORRENTS DE L'ADM GRAL DE LA CA	1,0000		431,43	2.571,36	
2022.3.4993.3	FP OCUPACIONAL DUAL 2	000000058 GENERALITAT DE CATALUNYA	74-45080-SUBVENCIONS CORRENTS DE L'ADM GRAL DE LA CA	1,0129		43.414,20	27.936,23	
2022.3.4999.2	FP OCUPACIONAL DUAL 1	000000058 GENERALITAT DE CATALUNYA	74-45080-SUBVENCIONS CORRENTS DE L'ADM GRAL DE LA CA	1,0106		43.128,98	50.130,05	
2022.3.5014.1	PLANIFICACIÓ Estratègica	000000058 GENERALITAT DE CATALUNYA	74-45080-SUBVENCIONS CORRENTS DE L'ADM GRAL DE LA CA	0,3957		6.223,99	718,15	



DESPESES AMB FINANÇAMENT AFECTADA

DESVIACIONS DE FINANÇAMENT

EXERCICI 2023

CODI DE DESPESA	DESCRIPCIÓ	AGENT FINANÇADOR		COEFICIENT DE FINANÇAMENT	DESVIACIONS DE L'EXERCICI		DESVIACIONS ACUMULADES	
		TERCER	APLICACIÓ PRESSUPOSTÀRIA		POSITIVES	NEGATIVES	POSITIVES	NEGATIVES
2022.3.5016.8	AODL	000000058 GENERALITAT DE CATALUNYA	74-45080-SUBVENCI NS CORRENTS DE L'ADM GRAL DE LA CA	1,1016				
2022.3.5048.9	IMO-AJUNTAMENT D'AITONA	P2504600D AJUNTAMENT D'AITONA	74-40003-TRANSFER ÈNCIES CORRENTS AJUNTAMENT AITONA	1,0913		157,14	5.231,43	
2022.3.5060.13	MES TALENCAT CAT	000000058 GENERALITAT DE CATALUNYA	74-45080-SUBVENCI NS CORRENTS DE L'ADM GRAL DE LA CA	1,2777		159,20		
2022.3.5080.10	CONVENI UDL-IMO	Q7550001G UNIVERSITAT DE LLEIDA	74-48100-TRANSFER ÈNCIES CORRENTS UNIVERSITAT DE LLEIDA	1,0229		13.310,23	693,22	
2022.3.5110.11	TREBALL FORMACIO MG52 PRGC-PANPS	000000058 GENERALITAT DE CATALUNYA	74-45080-SUBVENCI NS CORRENTS DE L'ADM GRAL DE LA CA	1,0214		550.216,29		
2022.3.5134.12	CAMPNAYA AGRARIA	000000058 GENERALITAT DE CATALUNYA	74-45080-SUBVENCI NS CORRENTS DE L'ADM GRAL DE LA CA	1,0513				
2022.3.5187.30	FOAP PERRUQUERIA 2022-2023	000000058 GENERALITAT DE CATALUNYA	74-45080-SUBVENCI NS CORRENTS DE L'ADM GRAL DE LA CA	1,0000		37.496,41	36.956,09	



DESPESES AMB FINANÇAMENT AFECTADA

DESVIACIONS DE FINANÇAMENT

EXERCICI 2023

CODI DE DESPESA	DESCRIPCIÓ	AGENT FINANÇADOR		COEFICIENT DE FINANÇAMENT	DESVIACIONS DE L'EXERCICI		DESVIACIONS ACUMULADES	
		TERCER	APLICACIÓ PRESSUPOSTÀRIA		POSITIVES	NEGATIVES	POSITIVES	NEGATIVES
2022.3.5196.16	INNOVADORS 2022 2023	000000058 GENERALITAT DE CATALUNYA	74-45080-SUBVENCIONS CORRENTS DE L'ADM GRAL DE LA CA	1,1361		98.427,99	1.163,09	
2022.3.5199.18	30 PLUS 2022-2023	000000058 GENERALITAT DE CATALUNYA	74-45080-SUBVENCIONS CORRENTS DE L'ADM GRAL DE LA CA	1,0182		238.576,13	72.395,65	
2022.3.5202.20	1A FASE CASA OFICIS 2022-2023	000000058 GENERALITAT DE CATALUNYA	74-45080-SUBVENCIONS CORRENTS DE L'ADM GRAL DE LA CA	1,0423		176.025,23		
2022.3.5209.21	DISPOSITIU MARIOLA TB 2022-2023	000000058 GENERALITAT DE CATALUNYA	74-45080-SUBVENCIONS CORRENTS DE L'ADM GRAL DE LA CA	1,0178		73.567,03	0,27	
2022.3.5210.22	DISPOSITIU TB CH 2022-2023	000000058 GENERALITAT DE CATALUNYA	74-45080-SUBVENCIONS CORRENTS DE L'ADM GRAL DE LA CA	1,0301		114.147,09	747,27	
2022.3.5211.23	DISPOSITIU TB NOGUEROLA 2022-2023	000000058 GENERALITAT DE CATALUNYA	74-45080-SUBVENCIONS CORRENTS DE L'ADM GRAL DE LA CA	1,0239		111.010,85	375,98	
2022.3.5212.24	DISPOSITIU TB DONES 2022-2023	000000058 GENERALITAT DE CATALUNYA	74-45080-SUBVENCIONS CORRENTS DE L'ADM GRAL DE LA CA	1,0303		83.017,09	1.021,20	



DESPESES AMB FINANÇAMENT AFECTADA

DESVIACIONS DE FINANÇAMENT

EXERCICI 2023

CODI DE DESPESA	DESCRIPCIÓ	AGENT FINANÇADOR		COEFICIENT DE FINANÇAMENT	DESVIACIONS DE L'EXERCICI		DESVIACIONS ACUMULADES	
		TERCER	APLICACIÓ PRESSUPOSTÀRIA		POSITIVES	NEGATIVES	POSITIVES	NEGATIVES
2022.3.5213.25	DISPOSITIU TB JOVES 2022-2023	000000058 GENERALITAT DE CATALUNYA	74-45080-SUBVENCIONS CORRENTS DE L'ADM GRAL DE LA CA	1,0228		87.457,42		
2022.3.5252.27	TREB I FORM JOVTUT I EXTUT 2022-2023	000000058 GENERALITAT DE CATALUNYA	74-45080-SUBVENCIONS CORRENTS DE L'ADM GRAL DE LA CA	1,0121		125.089,81	102.233,49	
2022.3.5253.28	TREBALL I FORMACIÓ LÍNIA ACOL 2022-2023	000000058 GENERALITAT DE CATALUNYA	74-45080-SUBVENCIONS CORRENTS DE L'ADM GRAL DE LA CA	1,0000		106.542,60	11.124,60	
2022.3.5265.17	ORIENTAT 2022-2023	000000058 GENERALITAT DE CATALUNYA	74-45080-SUBVENCIONS CORRENTS DE L'ADM GRAL DE LA CA	1,8612		21.042,13	14.125,81	
2022.3.5368.29	AODL SE_SIO 2022 2023	000000058 GENERALITAT DE CATALUNYA	74-45080-SUBVENCIONS CORRENTS DE L'ADM GRAL DE LA CA	1,0000		72.000,00		
2022.3.5555.15	LLEIDA CIUTAT AMABLE	000000058 GENERALITAT DE CATALUNYA	74-45060-ALTRES TRANSFERÈNCIES CORRENTS GENERALITAT CATALUNYA	1,0327		240.339,01		
2023.3.5177.6	FP DUAL FUSTA	000000058 GENERALITAT DE CATALUNYA	74-45080-SUBVENCIONS CORRENTS DE L'ADM GRAL DE LA CA	1,0000	50.397,20		50.397,20	



DESPESES AMB FINANÇAMENT AFECTADA

DESVIACIONS DE FINANÇAMENT

EXERCICI 2023

CODI DE DESPESA	DESCRIPCIÓ	AGENT FINANÇADOR		COEFICIENT DE FINANÇAMENT	DESVIACIONS DE L'EXERCICI		DESVIACIONS ACUMULADES	
		TERCER	APLICACIÓ PRESSUPOSTÀRIA		POSITIVES	NEGATIVES	POSITIVES	NEGATIVES
2023.3.5186.3	FOAP ENREGISTRAMENT DADES	000000058 GENERALITAT DE CATALUNYA	74-45080-SUBVENCIONS CORRENTS DE L'ADM GRAL DE LA CA	1,0000	19.541,91		19.541,91	
2023.3.5188.7	FP DUAL ACT ADMINIST 2023 2024	000000058 GENERALITAT DE CATALUNYA	74-45080-SUBVENCIONS CORRENTS DE L'ADM GRAL DE LA CA	1,0000	26.288,79		26.288,79	
2023.3.5198.4	FOAP ENREGISTRAM DADES DIV FUNCIONAL	000000058 GENERALITAT DE CATALUNYA	74-45080-SUBVENCIONS CORRENTS DE L'ADM GRAL DE LA CA	1,0000	28.121,27		28.121,27	
2023.3.5207.10	2A FASE CASA OFICIS	000000058 GENERALITAT DE CATALUNYA	74-45080-SUBVENCIONS CORRENTS DE L'ADM GRAL DE LA CA	1,0000	174,83		174,83	
2023.3.5214.11	PLANS OCUPACIÓ TB JARDINERS	000000058 GENERALITAT DE CATALUNYA	74-45080-SUBVENCIONS CORRENTS DE L'ADM GRAL DE LA CA	1,0000				
2023.3.5254.1	TREBALL I FORMACIÓ DONA 2023-2024	000000058 GENERALITAT DE CATALUNYA	74-45080-SUBVENCIONS CORRENTS DE L'ADM GRAL DE LA CA	1,0000	47.424,35		47.424,35	
2023.3.5255.12	TREBALL I FORMACIÓ ARC 2023-2024	000000058 GENERALITAT DE CATALUNYA	74-45080-SUBVENCIONS CORRENTS DE L'ADM GRAL DE LA CA	1,0000	559,46		559,46	



DESPESES AMB FINANÇAMENT AFECTADA

DESVIACIONS DE FINANÇAMENT

EXERCICI 2023

CODI DE DESPESA	DESCRIPCIÓ	AGENT FINANÇADOR		COEFICIENT DE FINANÇAMENT	DESVIACIONS DE L'EXERCICI		DESVIACIONS ACUMULADES	
		TERCER	APLICACIÓ PRESSUPOSTÀRIA		POSITIVES	NEGATIVES	POSITIVES	NEGATIVES
2023.3.5269.13	IMO-AJUNTAMENT AITONA	P2504600D AJUNTAMENT D'AITONA	74-40005-TRANSFERÈNCIA CORRENT AJUNTAMENT AITONA	1,0000	6.045,49		6.045,49	
2023.3.5269.13	IMO-AJUNTAMENT AITONA	P2504600D AJUNTAMENT D'AITONA	74-46200-Transferències corrents Ajuntament d'Aitona	1,0000		26.283,64		26.283,64
2023.3.5332.15	PLANIFICACIÓ ESTRATÈGICA	000000058 GENERALITAT DE CATALUNYA	74-45080-SUBVENCIONS CORRENTS DE L'ADM GRAL DE LA CA	0,8000	14.036,00		14.036,00	
2023.3.5361.2	CONFORCAT	000000058 GENERALITAT DE CATALUNYA	74-45080-SUBVENCIONS CORRENTS DE L'ADM GRAL DE LA CA	1,0000	4.534,72		4.534,72	
2023.3.5396.8	SINGULARS 2022-2023	000000058 GENERALITAT DE CATALUNYA	74-45080-SUBVENCIONS CORRENTS DE L'ADM GRAL DE LA CA	1,0000	2.766,13		2.766,13	
2023.3.5495.17	DONES AMBIT RURAL I URBA (RIU) 2023 2024	000000058 GENERALITAT DE CATALUNYA	74-45080-SUBVENCIONS CORRENTS DE L'ADM GRAL DE LA CA	1,0000	62.378,55		62.378,55	
2023.3.5515.14	CAMPANYA AGRÀRIA 2023	000000058 GENERALITAT DE CATALUNYA	74-45080-SUBVENCIONS CORRENTS DE L'ADM GRAL DE LA CA	1,0000	18.932,17		18.932,17	



DESPESES AMB FINANÇAMENT AFECTADA

DESVIACIONS DE FINANÇAMENT

EXERCICI 2023

CODI DE DESPESA	DESCRIPCIÓ	AGENT FINANÇADOR		COEFICIENT DE FINANÇAMENT	DESVIACIONS DE L'EXERCICI		DESVIACIONS ACUMULADES	
		TERCER	APLICACIÓ PRESSUPOSTÀRIA		POSITIVES	NEGATIVES	POSITIVES	NEGATIVES
2023.3.5533.16	TREBALL I FORMACIÓ DONA MG52 PRGC TRANS 2023-2024	000000058 GENERALITAT DE CATALUNYA	74-45080-SUBVENCIONS CORRENTS DE L'ADM GRAL DE LA CA	1,0000	827.859,07		827.859,07	
2023.3.5588.18	PROGRAMA 30 + 2023-2024	000000058 GENERALITAT DE CATALUNYA	74-45080-SUBVENCIONS CORRENTS DE L'ADM GRAL DE LA CA	1,0000	11.315,90		11.315,90	
2023.3.5590.21	1A FASE CASA OFICIS 2023-2024	000000058 GENERALITAT DE CATALUNYA	74-45080-SUBVENCIONS CORRENTS DE L'ADM GRAL DE LA CA	1,1450	62.818,23		62.818,23	
2023.3.5649.27	IMPULS DIGITAL	000000058 GENERALITAT DE CATALUNYA	74-45080-SUBVENCIONS CORRENTS DE L'ADM GRAL DE LA CA	0,8500	11.900,00		11.900,00	
2023.3.5649.27	IMPULS DIGITAL	000000058 GENERALITAT DE CATALUNYA	74-75050-TRANSFERÈNCIES CAPITAL EN COMPL. CONVENIS SUBSCRITS CCAA	0,1500	2.100,00		2.100,00	
2023.3.5671.24	DISPOSITIU MARIOLA TB	000000058 GENERALITAT DE CATALUNYA	74-45080-SUBVENCIONS CORRENTS DE L'ADM GRAL DE LA CA	1,0000	1.366,00		1.366,00	
2023.3.5672.25	DISPOSITIU CH TB	000000058 GENERALITAT DE CATALUNYA	74-45080-SUBVENCIONS CORRENTS DE L'ADM GRAL DE LA CA	1,0000	1.260,00		1.260,00	



DESPESES AMB FINANÇAMENT AFECTADA

DESVIACIONS DE FINANÇAMENT

EXERCICI 2023

CODI DE DESPESA	DESCRIPCIÓ	AGENT FINANÇADOR		COEFICIENT DE FINANÇAMENT	DESVIACIONS DE L'EXERCICI		DESVIACIONS ACUMULADES	
		TERCER	APLICACIÓ PRESSUPOSTÀRIA		POSITIVES	NEGATIVES	POSITIVES	NEGATIVES
2023.3.5673.26	DISPOSITIU NOGUEROLA TB	000000058 GENERALITAT DE CATALUNYA	74-45080-SUBVENCIONS CORRENTS DE L'ADM GRAL DE LA CA	1,0000	1.260,00		1.260,00	
2023.3.5674.23	DISPOSITIU DONES TB	000000058 GENERALITAT DE CATALUNYA	74-45080-SUBVENCIONS CORRENTS DE L'ADM GRAL DE LA CA	1,0000	18.318,79		18.318,79	
2023.3.5675.22	DISPOSITIU JOVES TB	000000058 GENERALITAT DE CATALUNYA	74-45080-SUBVENCIONS CORRENTS DE L'ADM GRAL DE LA CA	1,0000	512,00		512,00	
2023.3.5777.28	PLANIFICACIÓ ESTRATÈGICA	000000058 GENERALITAT DE CATALUNYA	74-45080-SUBVENCIONS CORRENTS DE L'ADM GRAL DE LA CA	0,8000	49.948,80		49.948,80	
2023.3.5806.19	Línia ACOL TREBALL I FORMACIÓ 2023-2024	000000058 GENERALITAT DE CATALUNYA	74-45080-SUBVENCIONS CORRENTS DE L'ADM GRAL DE LA CA	1,0000	150.846,52		150.846,52	
2023.3.5820.20	TREBALL I FORMACIÓ JOVES TUTELATS I EX-TUTELATS 2023-2024	000000058 GENERALITAT DE CATALUNYA	74-45080-SUBVENCIONS CORRENTS DE L'ADM GRAL DE LA CA	1,0000	228.822,25		228.822,25	
2023.3.NGI01.9	SOC-ADA 2023	000000058 GENERALITAT DE CATALUNYA	74-45080-SUBVENCIONS CORRENTS DE L'ADM GRAL DE LA CA	1,0000	5.773,21		5.773,21	



DESPESES AMB FINANÇAMENT AFECTADA

DESVIACIONS DE FINANÇAMENT

EXERCICI 2023

CODI DE DESPESA	DESCRIPCIÓ	AGENT FINANÇADOR		COEFICIENT DE FINANÇAMENT	DESVIACIONS DE L'EXERCICI		DESVIACIONS ACUMULADES	
		TERCER	APLICACIÓ PRESSUPOSTÀRIA		POSITIVES	NEGATIVES	POSITIVES	NEGATIVES
TOTAL					1.671.372,34	2.594.808,32	3.161.196,12	45.205,77



ESTAT DEL romanent DE TRESORERIA

EXERCICI 2023

COMPTE	COMPONENTS	IMPORTS		
		ANY	ANY ANTERIOR	
57,556	1. Fons líquids		618.171,88	580.734,19
	2. Drets pendents de cobrament		4.301.458,34	6.064.366,71
430	+ del Pressupost corrent	1.729.078,55		3.745.306,85
431	+ de Pressupostos tancats	2.573.571,53		2.320.041,90
257,258,270,275,440,442, 449,456,470,471,472,537, 538,550,565,566	+ d'Operacions no pressupostàries	-1.191,74		-982,04
	3. Obligacions pendents de pagament		255.189,56	245.809,32
400	+ del Pressupost corrent	2.870,16		3.617,92
401	+ de Pressupostos tancats	578,72		578,72
165,166,180,185,410,414, 419,453,456,475,476,477, 502,515,516,521,550,560, 561	+ d'Operacions no pressupostàries	251.740,68		241.612,68
	4. Partides pendents d'aplicació		-797.452,61	-1.078.507,03
554,559	- cobraments realitzats pendents d'aplicació definitiva	799.982,68		1.082.124,95
555,5581,5585	+ pagaments realitzats pendents d'aplicació definitiva	2.530,07		3.617,92
	I. Romanent de tresoreria total (1 + 2 - 3 + 4)		3.866.988,05	5.320.784,55
2961,2962,2981,2982,49 00,4901,4902,4903,5961 ,5962,5981,5982	II. Saldos de dubtós cobrament		348.433,98	449.176,22
	III. Excés de finançament afectat		3.161.196,12	4.221.608,71
	IV. romanent de tresoreria per a despeses generals (I - II - III)		357.357,95	649.999,62

Creditors per operacions reportades.

EXERCICI 2023

COMPTE	IMPORT	OBSERVACIONS
6220	2.237,38	Serveis exteriors.Reparacions i conservació.
6250	360,81	Serveis exteriors.Cosines d'assegurances.
6280	10.132,66	Serveis exteriors.Subministraments.
6290	18.666,69	Serveis exteriors.Comunicacions i altres serveis.
TOTAL	31.397,54	

INDICADORS FINANCERS, PATRIMONIALS I PRESSUPOSTARIS.
1. INDICADORS FINANCERS I PATRIMONIALS

A) LIQUIDITAT IMMEDIATA

EXERCICI

2023

FONS LÍQUIDS (1)	PASSIU CORRENT (2)	LIQUIDITAT IMMEDIATA (1/2)
618.171,88	1.086.569,78	0,57

B) LIQUIDITAT A CURT TERMINI

DRETS PENDENTS DE COBRAMENT (2)	FONS LÍQUIDS (1)	PASSIU CORRENT (3)	LIQUIDITAT A CURT TERMINI ((1+2)
4.301.458,34	618.171,88	1.086.569,78	4,53

C) LIQUIDITAT GENERAL

ACTIU CORRENT (1)	PASSIU CORRENT (2)	LIQUIDITAT GENERAL (1/2)
4.572.226,31	1.086.569,78	4,21

D) ENDEUTAMENT PER HABITANT

PASSIU CORRENT (1)	PASSIU NO CORRENT (2)	NOMBRE D'HABITANTS (3)	ENDEUTAMENT PER HABITANT ((1+2)/3)
1.086.569,78	0,00	142990	7,60

E) ENDEUTAMENT

PASSIU CORRENT (1)	PASSIU NO CORRENT (2)	PATRIMONI NET (3)	ENDEUTAMENT ((1+2)/(1+2+3))
1.086.569,78	0,00	4.219.873,91	0,20

F) RELACIÓ D'ENDEUTAMENT

PASSIU CORRENT (1)	PASSIU NO CORRENT (2)	RELACIÓ D'ENDEUTAMENT (1/2)
1.086.569,78	0,00	0,00

G) CASH-FLOW

PASSIU NO CORRENT (1)	FLUXOS NETS DE GESTIÓ (2)	PASSIU CORRENT (3)	CASH-FLOW ((1/2) + (3/2))
0,00	572.996,54	1.086.569,78	1,90

H) PERÍODE MITJÀ DE PAGAMENT A CREDITORS COMERCIALS

SUMATORI DE NOMBRE DE DIES PERÍODE DE PAGAMENT X IMPORT DE PAGAMENT (1)	SUMATORI de IMPORT DE PAGAMENT	PERÍODE MITJÀ DE PAGAMENT A CREDITORS COMERCIALS (1/2)
8.461.903,29	1.402.678,74	6,03

I) PERÍODE MITJÀ DE COBRAMENT

SUMATORI DE NOMBRE DE DIES PERÍODE DE COBRAMENT X IMPORT DE COBRAMENT (1)	SUMATORI IMPORT DE COBRAMENT (2)	PERÍODE MITJÀ DE COBRAMENT (1/2)
730.105,51	25.279,06	28,88

J) RÀTIOS DEL COMPTE DEL RESULTAT ECONÒMIC PATRIMONIAL
1) ESTRUCTURA DELS INGRESSOS

INGRESSOS DE GESTIÓ ORDINÀRIA (1)	INGRESSOS TRIBUTARIS I URBANÍSTICS / (1)	TRANSFERÈNCIES I SUBVENCIONS REBUDES / (1)	VENDES I PRESTACIÓ DE SERVEIS / (1)	RESTA D'INGRESSOS DE GESTIÓ ORDINÀRIA / (1)
8.747.366,26	0,00	0,99	0,00	0,01

2) ESTRUCTURA DE LES DESPESES

DESPESES DE GESTIÓ ORDINÀRIA (1)	DESPESES DE PERSONAL / (1)	TRANSFERÈNCIES I SUBVENCIONS CONCEDIDES / (1)	APROVISIONAMENTS / (1)	RESTA DESPESES DE GESTIÓ ORDINÀRIA / (1)
9.697.568,05	0,86	0,02	0,00	0,12

3) COBERTURA DE LES DESPESES CORRENTS

DESPESES DE GESTIÓ ORDINÀRIA (1)	INGRESSOS DE GESTIÓ ORDINÀRIA (2)	COBERTURA DE LES DESPESES CORRENTS (1/2)
9.697.568,05	8.747.366,26	1,11



INDICADORS PRESSUPOSTARIS

DEL PRESSUPOST CORRENT

EXERCICI

2023

EXECUCIÓ DEL PRESSUPOST DE DESPESES = OBLIGACIONS RECONEGUDES NETES / CRÈDITS DEFINITIVUS		
EXECUCIÓ DEL PRESSUPOST DE DESPESES	OBLIGACIONS RECONEGUDES NETES	CRÈDITS DEFINITIVUS
0,74	9.966.420,96	13.467.224,68

REALITZACIÓ DE PAGAMENTS = PAGAMENTS LÍQUIDS / OBLIGACIONS RECONEGUDES NETES		
REALITZACIÓ DE PAGAMENTS	PAGAMENTS LÍQUIDS	OBLIGACIONS RECONEGUDES NETES
1,00	9.963.550,80	9.966.420,96

DESPESA PER HABITANT = OBLIGACIONS RECONEGUDES NETES / N. D _e HABITANTS		
DESPESA PER HABITANT	OBLIGACIONS RECONEGUDES NETES	N. D _e HABITANTS
69,70	9.966.420,96	142.990

INVERSIÓ PER HABITANT = OBLIGACIONS RECONEGUDES NETES (Cap. VI i VII) / N. D _e HABITANTS		
INVERSIÓ PER HABITANT	OBLIGACIONS RECONEGUDES NETES (Cap. VI i VII)	N. D _e HABITANTS
1,75	250.272,76	142.990

ESFORÇ INVERSOR = OBLIGACIONS RECONEGUDES NETES (Cap. VI i VII) / OBLIGACIONS RECONEGUDES NETES		
ESFORÇ INVERSOR	OBLIGACIONS RECONEGUDES NETES (Cap. VI i VII)	OBLIGACIONS RECONEGUDES NETES
0,03	250.272,76	9.966.420,96

EXECUCIÓ DEL PRESSUPOST D' INGRESSOS = DRETS RECONEGUTS NETS / PREVISIONS DEFINITIVES		
EXECUCIÓ DEL PRESSUPOST D' INGRESSOS	DRETS RECONEGUTS NETS	PREVISIONS DEFINITIVES
0,65	8.767.332,14	13.467.224,68

REALITZACIÓ DE COBRAMENTS = RECAPTACIÓ NETA / DRETS RECONEGUTS NETS		
REALITZACIÓ DE COBRAMENTS	RECAPTACIÓ NETA	DRETS RECONEGUTS NETS
0,80	7.038.253,59	8.767.332,14

AUTONOMIA = DRETS RECONEGUT NETS (dels cap I, II, III, V, VI, VIII i transferències rebudes) / DRETS RECONEGUTS NETS TOTALS		
AUTONOMIA	DRETS RECONEGUT NETS (dels cap I, II, III, V, VI, VIII i transferències rebudes)	DRETS RECONEGUTS NETS TOTALS
0,01	78.218,47	8.767.332,14

AUTONOMIA FISCAL = DRETS RECONEGUTS NETS D _e INGRESSOS TRIBUTARIS / DRETS RECONEGUTS NETS TOTALS		
AUTONOMIA FISCAL	DRETS RECONEGUTS NETS D _e INGRESSOS TRIBUTARIS	DRETS RECONEGUTS NETS TOTALS
0,00	0,00	8.767.332,14



INDICADORS PRESSUPOSTARIS

SUPERÀVIT (o DÉFICIT) PER HABITANT = RESULTAT PRESSUPOSTARI AJUSTAT / N. D'HABITANTS		
SUPERÀVIT (o DÉFICIT) PER HABITANT	RESULTAT PRESSUPOSTARI AJUSTAT	N. D'HABITANTS
2,51	359.510,70	142.990

DE PRESSUPOSTOS TANCATS

REALITZACIÓ DE PAGAMENTS = PAGAMENT / SALDO INICIAL D'OBLIGACIONS (+/- Modificacions i Anul·lacions)		
REALITZACIÓ DE PAGAMENTS	PAGAMENTS	SALDO INICIAL D'OBLIGACIONS (+/- Modificacions i Anul·lacions)
0,86	3.617,92	4.196,64

REALITZACIÓ DE COBRAMENTS = COBR. / SALDO INICIAL DE DRETS (+/- Modificacions i Anul·lacions)		
REALITZACIÓ DE COBRAMENTS	COBR.	SALDO INICIAL DE DRETS (+/- Modificacions i Anul·lacions)
0,56	3.237.069,54	5.810.641,07



6.4 NORMES DE RECONeixEMENT I VALORACIÓ

Els criteris comptables més significatius aplicats en la formulació dels comptes anuals són els següents :

Immobilitzat material

Inclou els elements patrimonials destinats directament a la prestació de serveis públics, que constitueixen les inversions permanents de l'entitat.

Els criteris de valoració de l'immobilitzat són els següents:

a) Les construccions. Estan valorades seguint el principi general comptable del preu d'adquisició o cost de construcció.

b) Maquinària, utilitatge, mobiliari, equips informàtics i vehicles. Es valoren segons el preu d'adquisició o cost de construcció.

Les reparacions que no impliquin una ampliació de la vida útil i les despeses de manteniment es carreguen directament al compte de resultats.

Segons la tipologia de béns amortitzables, el càlcul de les amortitzacions es farà segons els següents coeficients:

Elements:	Coeficients:
Immobles	2%
Vehicles	10%
Mobles	8%
Informàtica	20%

Creditors per drets reconeguts

Es registren pel seu valor nominal.

S'ha constituït una provisió compensatòria per la quantitat estimada dels saldos a cobrar que es considerin de difícil realització.

Ingressos i despeses

a) Comptabilitat financera

Els ingressos i les despeses s'imputen en el compte de resultats, bàsicament en l'exercici en el qual es meriten en funció de la corrent real de béns i serveis que representen i amb independència del moment en el qual es produeix la corrent monetària o financera que se'n deriva.

b) Liquidació pressupostària

Els ingressos i les despeses s'incorporen a la liquidació pressupostària en el moment en què es produeix l'acte administratiu de reconeixement dels respectius drets i obligacions.



IMMOBILITZAT MATERIAL

MODELO DEL COSTE

EXERCICI: 2023

PARTIDA BALANÇ	SALDO INICIAL	ENTRADES	AUGMENTS PER TRASPASSOS D'ALTRES PARTIDES	SORTIDES	DISMINUCIONS PER TRASPASSOS A ALTRES PARTIDES	CORRECCIONS VALORATIVES NETES PER DETERIORAMENT DE L'EXERCICI	AMORTITZACIÓ DE L'EXERCICI	SALDO FINAL
2110	410.781,56	0,00	0,00	0,00	0,00	0,00	32.179,45	378.602,11
2120	0,00	45.857,39	0,00	0,00	0,00	0,00	917,15	44.940,24
2140	0,00	59.278,76	0,00	0,00	0,00	0,00	4.742,30	54.536,46
2160	110.103,81	3.968,80	0,00	0,00	0,00	0,00	17.770,23	96.302,38
2170	68.567,76	41.233,45	0,00	0,00	0,00	0,00	21.960,24	87.840,97
2180	0,00	78.328,02	0,00	0,00	0,00	0,00	7.832,80	70.495,22
TOTAL	589.453,13	228.666,42	0,00	0,00	0,00	0,00	85.402,17	732.717,38



Data obtenció 12/04/2024

Pàg. 1

Arrendaments Financers i altres operacions de naturalesa similar

EXERCICI 2023

CLASSE ACTIU	IMPORT RECONeixEMENT INICIAL	VALORACIÓ	OPCIÓ DE COMPRA (SI / NO)	ACORDS SIGNIFICATIUS ARRENDAMENT FINANCER	NATURA DELS ACTIUS QUE SORGEIXEN D'AQUESTS CONTRACTES



Data obtenció 12/04/2024

Exercici: 2023

ACTIVOS FINANCIEROS
INFORMACIÓ RELACIONADA AMB EL BALANÇ

ESTAT RESUM DE LA CONCILIACIÓ

CATEGORIAS	ACTIUS FINANCERS A LLARG TERMINI						ACTIUS FINANCERS A CURT TERMINI						TOTAL	
	INVERSIONS EN PATRIMONI		VALORS REPRESENTATIUS DE DEUTE		ALTRES INVERSIONS		INVERSIONS EN PATRIMONI		VALORS REPRESENTATIUS DE DEUTE		ALTRES INVERSIONS			
	2023	2022	2023	2022	2023	2022	2023	2022	2023	2022	2023	2022	2023	2022
CRÈDITS I PARTIDES A COBRAR														
INVERSIONS MANTINGUDES FINS AL VENCIMENT			1.500,00	500,00					27.087,25	24.943,43			28.587,25	25.443,43
ACTIUS FINANCERS A VALOR RAONABLE AMB CANVI EN RESULTATS														
INVERSIONS EN ENTITATS DE GRUP, MULTIGRUP I ASSOCIADES														
ACTIUS FINANCERS DISPONIBLES PER A LA VENDA														
TOTAL			1.500,00	500,00					27.087,25	24.943,43			28.587,25	25.443,43

ACTIVOS FINANCIEROS
 INFORMACIÓ RELACIONADA AMB EL BALANÇ

Data obtenció 12/04/2024

Pàg. 1

EXERCICI 2023

B) CORRECCIONES PER DETERIORACIÓ DEL VALOR

CLASSES D'ACTIUS FINANCERS	SALDO INICIAL	DISMINUCIONS DE VALOR PER DETERIORACIÓ CREDITICIA DE	REVERSIÓ DE LA DETERIORACIÓ CREDITICIA EN L'EXERCICI	SALDO FINAL
Actius financers a llarg termini				
Inversions en patrimoni				
Valors representatius de deute				
Altres inversions				
Actius financers a curt termini				
Inversions en patrimoni				
Valors representatius de deute				
Altres inversions				

**PASSIUS FINANCERS**

Línies de Crèdit

EXERCICI: 2023

IDENTIFICACIÓ	LÍMIT CONCEDIT	DISPOSAT	DISPONIBLE	COMISSIÓ S / NO DISPOSAT
TOTAL				



PASSIUS FINANCERS

Data obtenció 12/04/2024
Pàg. 1

Avals i altres garanties concedides

Avals executats

EXERCICI 2023

IDENTIFICACIÓ AVAL	ENTITAT AVALADA		DATA CONCESSIÓ AVAL	DATA VENCIMENT AVAL	FINALITAT AVAL	AVALS CANCEL·LATS EN L'EXERCICI PER EXECUCIÓ	APLICACIÓ PRESSUPOSTÀRIA		CONCEPTE NO PRESSUPOSTARI	
	NIF	DENOMINACIÓ					CODI	DESCRIPCIÓ	CODI	DESCRIPCIÓ
TOTAL										

**ACTIUS CONSTRUÏTS O ADQUIRITS PER A ALTRES ENTITATS I ALTRES EXISTÈNCIES**

PARTIDA BALANÇ	IMPORT DE LES CORRECCIONS VALORATIVES	IMPORT REVERSIÓ	IMPORT COSTOS CAPITALITZATS	LIMITACIÓ DISPONIBILITAT OBRES I ALTRES EXISTÈNCIES			
				GARANTIES	PIGNORACIONS	FIANCES	OTROS



TRANSFERÈNCIES I SUBVENCIONS REBUDES

EXERCICI 2023

CARACTERÍSTIQUES	IMPORT REBUT		IMPORT REINTEGRABLE	IMPORT NO REINTEGRABLE	QUANTITAT IMPUTADA A RESULTATS	
	EXERCICI 2023	EXERCICIS ANTERIORS			EXERCICI 2023	EXERCICIS ANTERIORS
120230000027 - TREBALL I FORMACIÓ DONA 2022 2023.	330.207,26	0,00	0,00	330.207,26	330.207,26	0,00
120230000028 - CONFORCAT 2022 2023.	30.198,00	0,00	0,00	30.198,00	30.198,00	0,00
120230000031 - Educació Escola Jardineria increment 1,47%.	6.970,80	0,00	0,00	6.970,80	6.970,80	0,00
120230000045 - Beques Jardineria.	4.358,00	0,00	0,00	4.358,00	4.358,00	0,00
120230000061 - 80% 2A FASE CASA OFICIS.	339.534,40	0,00	0,00	339.534,40	339.534,40	0,00
120230000062 - 80% T BARRIS PROG D EXPERIENCIACIÓ	58.167,88	0,00	0,00	58.167,88	58.167,88	0,00
120230000063 - 80% TIF ARC Contractació+ 60% TIF ARC Formació.	25.136,36	0,00	0,00	25.136,36	25.136,36	0,00
120230000073 - 60% TIF ADA 2022 2023.	4.680,00	0,00	0,00	4.680,00	4.680,00	0,00
120230000074 - FP DUAL 2022 2023 FUSTA 80% OR 60% FORMACIÓ I	140.018,13	0,00	0,00	140.018,13	140.018,13	0,00



TRANSFERÈNCIES I SUBVENCIONS REBUDES

EXERCICI 2023

CARACTERÍSTIQUES	IMPORT REBUT		IMPORT REINTEGRABLE	IMPORT NO REINTEGRABLE	QUANTITAT IMPUTADA A RESULTATS	
	EXERCICI 2023	EXERCICIS ANTERIORS			EXERCICI 2023	EXERCICIS ANTERIORS
120230000075 - FP DUAL ADMIN 2022 23 80% OR 60% FORMAC I	151.341,16	0,00	0,00	151.341,16	151.341,16	0,00
120230000076 - AJUNTAMENT AITONA IMO FP DUAL.	32.329,13	0,00	0,00	32.329,13	32.329,13	0,00
120230000077 - SINGULARS IMO 2022 2023 80% 60 %	161.392,54	0,00	0,00	161.392,54	161.392,54	0,00
120230000079 - FOAP ESTÈTICA 2020 FI PROJECTE.	6.902,88	0,00	0,00	6.902,88	6.902,88	0,00
120230000080 - FOAP 2020 JARDINERIA FI PROJECTE.	9.167,82	0,00	0,00	9.167,82	9.167,82	0,00
120230000082 - Transferència Educació Jardineria mesos de gener a	125.517,18	0,00	0,00	125.517,18	125.517,18	0,00
120230000087 - Orienta't 80% 2022-2023.	62.632,33	0,00	0,00	62.632,33	62.632,33	0,00
120230000114 - Transferència Educació Jardineria mes d'abril 2023.	41.839,06	0,00	0,00	41.839,06	41.839,06	0,00
120230000119 - Singlars 2022-2023. Fundació Verge Blanca.	17.023,54	0,00	0,00	17.023,54	17.023,54	0,00



TRANSFERÈNCIES I SUBVENCIONS REBUDES

EXERCICI 2023

CARACTERÍSTIQUES	IMPORT REBUT		IMPORT REINTEGRABLE	IMPORT NO REINTEGRABLE	QUANTITAT IMPUTADA A RESULTATS	
	EXERCICI 2023	EXERCICIS ANTERIORS			EXERCICI 2023	EXERCICIS ANTERIORS
120230000120 - Singulars 2022-2023. Pimec.	15.282,53	0,00	0,00	15.282,53	15.282,53	0,00
120230000121 - Singulars 2022-2023. Associació Reintegra.	20.235,90	0,00	0,00	20.235,90	20.235,90	0,00
120230000122 - Transferència corrent Diputació Lleida.	21.646,13	0,00	0,00	21.646,13	21.646,13	0,00
120230000142 - Ingrés Departament Educació Escola Jardineria Maig	41.839,06	0,00	0,00	41.839,06	41.839,06	0,00
120230000173 - Ingrés Diputació de Lleida Servei per a persones amb	1.649,70	0,00	0,00	1.649,70	1.649,70	0,00
120230000174 - SMI 80% Línia 1 anticipada.	93.396,24	0,00	0,00	93.396,24	93.396,24	0,00
120230000177 - Transferència Educació mes Juny 2023 Escola Jardineria.	41.839,06	0,00	0,00	41.839,06	41.839,06	0,00
120230000178 - Transferència corrent Ajuntament de Lleida 2023.	1.000.000,00	0,00	0,00	1.000.000,00	1.000.000,00	0,00
120230000194 - Reconeixement DR Ajuntament Lleida.	1.981.171,83	0,00	0,00	1.981.171,83	1.981.171,83	0,00



TRANSFERÈNCIES I SUBVENCIONS REBUDES

EXERCICI 2023

CARACTERÍSTIQUES	IMPORT REBUT		IMPORT REINTEGRABLE	IMPORT NO REINTEGRABLE	QUANTITAT IMPUTADA A RESULTATS	
	EXERCICI 2023	EXERCICIS ANTERIORS			EXERCICI 2023	EXERCICIS ANTERIORS
120230000204 - Transferència Educació Esc. Jardineria juliol 2023	41.839,06	0,00	0,00	41.839,06	41.839,06	0,00
120230000205 - Ingrés Prog. Campanya Agrària 2023 80%	204.758,24	0,00	0,00	204.758,24	204.758,24	0,00
120230000206 - Ingrés Prog. Treball i Formació PANP PRGC DONA MG52 i	1.236.375,78	0,00	0,00	1.236.375,78	1.236.375,78	0,00
120230000208 - Ingrés Consell Comarcal del Segrià Ajuts menjador i transport	9.877,51	0,00	0,00	9.877,51	9.877,51	0,00
120230000209 - Ingrés CET 80% Línia 1 SMI 2aC 2023 Grup 1, 2 i 3	282.457,37	0,00	0,00	282.457,37	282.457,37	0,00
120230000210 - Transferència Educació Escola de Jardineria agost	41.839,09	0,00	0,00	41.839,09	41.839,09	0,00
120230000257 - Ingrés 80% Prog. DONA RIU 2023-24 (SOC084/22/000036)	70.880,00	0,00	0,00	70.880,00	70.880,00	0,00
120230000262 - Transferència Diputació Serveis per a persones amb	5.275,90	0,00	0,00	5.275,90	5.275,90	0,00
120230000305 - Altres transferències Generalitat.	10.193,06	0,00	0,00	10.193,06	10.193,06	0,00



TRANSFERÈNCIES I SUBVENCIONS REBUDES

EXERCICI 2023

CARACTERÍSTIQUES	IMPORT REBUT		IMPORT REINTEGRABLE	IMPORT NO REINTEGRABLE	QUANTITAT IMPUTADA A RESULTATS	
	EXERCICI 2023	EXERCICIS ANTERIORS			EXERCICI 2023	EXERCICIS ANTERIORS
120230000306 - Altres transferències Generalitat.	5.904,06	0,00	0,00	5.904,06	5.904,06	0,00
120230000328 - Transferència Educació Escola de Jardineria	52.058,36	0,00	0,00	52.058,36	52.058,36	0,00
120230000329 - Transferència Educació Escola de Jardineria	26.029,18	0,00	0,00	26.029,18	26.029,18	0,00
120230000333 - Reconeixement DR.	78.487,37	0,00	0,00	78.487,37	78.487,37	0,00
120230000334 - Reconeixement DR.	84.883,60	0,00	0,00	84.883,60	84.883,60	0,00
120230000335 - Reconeixement DR.	14.541,98	0,00	0,00	14.541,98	14.541,98	0,00
120230000350 - 60% bestreta FOAP.	25.236,00	0,00	0,00	25.236,00	25.236,00	0,00
120230000351 - 60% bestreta enregist dades div funciona	26.821,44	0,00	0,00	26.821,44	26.821,44	0,00
120230000353 - Reconeixement DR.	83.945,02	0,00	0,00	83.945,02	83.945,02	0,00



TRANSFERÈNCIES I SUBVENCIONS REBUDES

EXERCICI 2023

CARACTERÍSTIQUES	IMPORT REBUT		IMPORT REINTEGRABLE	IMPORT NO REINTEGRABLE	QUANTITAT IMPUTADA A RESULTATS	
	EXERCICI 2023	EXERCICIS ANTERIORS			EXERCICI 2023	EXERCICIS ANTERIORS
120230000354 - Reconeixement DR.	6.400,19	0,00	0,00	6.400,19	6.400,19	0,00
120230000355 - Reconeixement DR.	14.036,00	0,00	0,00	14.036,00	14.036,00	0,00
120230000356 - Reconeixement DR.	20.132,00	0,00	0,00	20.132,00	20.132,00	0,00
120230000357 - Reconeixement DR.	43.150,89	0,00	0,00	43.150,89	43.150,89	0,00
120230000358 - Reconeixement DR.	17.720,00	0,00	0,00	17.720,00	17.720,00	0,00
120230000359 - Reconeixement DR.	51.189,56	0,00	0,00	51.189,56	51.189,56	0,00
120230000360 - Reconeixement DR.	314.455,14	0,00	0,00	314.455,14	314.455,14	0,00
120230000361 - Reconeixement DR.	77.879,27	0,00	0,00	77.879,27	77.879,27	0,00
120230000362 - Reconeixement DR.	96.540,00	0,00	0,00	96.540,00	96.540,00	0,00
120230000363 - Reconeixement DR.	16.617,24	0,00	0,00	16.617,24	16.617,24	0,00



TRANSFERÈNCIES I SUBVENCIONS REBUDES

EXERCICI 2023

CARACTERÍSTIQUES	IMPORT REBUT		IMPORT REINTEGRABLE	IMPORT NO REINTEGRABLE	QUANTITAT IMPUTADA A RESULTATS	
	EXERCICI 2023	EXERCICIS ANTERIORS			EXERCICI 2023	EXERCICIS ANTERIORS
120230000364 - Reconeixement DR.	25.884,53	0,00	0,00	25.884,53	25.884,53	0,00
120230000365 - Reconeixement DR.	24.243,65	0,00	0,00	24.243,65	24.243,65	0,00
120230000366 - Reconeixement DR.	18.318,79	0,00	0,00	18.318,79	18.318,79	0,00
120230000367 - Reconeixement DR.	18.747,64	0,00	0,00	18.747,64	18.747,64	0,00
120230000368 - Reconeixement DR.	158.913,20	0,00	0,00	158.913,20	158.913,20	0,00
120230000369 - Reconeixement DR.	86.036,06	0,00	0,00	86.036,06	86.036,06	0,00
120230000370 - Reconeixement DR.	16.824,00	0,00	0,00	16.824,00	16.824,00	0,00
120230000371 - Reconeixement DR.	17.880,96	0,00	0,00	17.880,96	17.880,96	0,00
120230000391 - Reconeixement DR.	248.076,30	0,00	0,00	248.076,30	248.076,30	0,00
120230000394 - Reconeixement DR Escola Jardineria 2023.	26.029,18	0,00	0,00	26.029,18	26.029,18	0,00



TRANSFERÈNCIES I SUBVENCIONS REBUDES

EXERCICI 2023

CARACTERÍSTIQUES	IMPORT REBUT		IMPORT REINTEGRABLE	IMPORT NO REINTEGRABLE	QUANTITAT IMPUTADA A RESULTATS	
	EXERCICI 2023	EXERCICIS ANTERIORS			EXERCICI 2023	EXERCICIS ANTERIORS
120230000395 - Reconeixement DR.	80.795,00	0,00	0,00	80.795,00	80.795,00	0,00
120230000396 - Reconeixement DR USAPS/EMS.	35.765,37	0,00	0,00	35.765,37	35.765,37	0,00
120230000397 - Reconeixement DR SMI.	64.146,39	0,00	0,00	64.146,39	64.146,39	0,00
120230000407 - Ingrés transferència Ajuntament de Lleida	4.000,00	0,00	0,00	4.000,00	4.000,00	0,00
120230000422 - Reconeixement DR.	3.120,00	0,00	0,00	3.120,00	3.120,00	0,00
120230000423 - Reconeixement DR.	14.000,00	0,00	0,00	14.000,00	14.000,00	0,00
120230000424 - Reconeixement DR.	49.948,80	0,00	0,00	49.948,80	49.948,80	0,00
120230000425 - Reconeixement DR.	11.900,00	0,00	0,00	11.900,00	11.900,00	0,00
120230000426 - Reconeixement DR.	2.100,00	0,00	0,00	2.100,00	2.100,00	0,00



TRANSFERÈNCIES I SUBVENCIONS REBUDES

EXERCICI 2023

CARACTERÍSTIQUES	IMPORT REBUT		IMPORT REINTEGRABLE	IMPORT NO REINTEGRABLE	QUANTITAT IMPUTADA A RESULTATS	
	EXERCICI 2023	EXERCICIS ANTERIORS			EXERCICI 2023	EXERCICIS ANTERIORS
120230000427 - Reconeixement DR EMS/USAPS.	125.341,43	0,00	0,00	125.341,43	125.341,43	0,00
120230000017 - Reintegrament resolució Prog. Integral 2016. Exp.	-10.836,59	0,00	0,00	-10.836,59	-10.836,59	0,00
120230000046 - Resolució revocació expedient 30P-24-2017.	-17.743,20	0,00	0,00	-17.743,20	-17.743,20	0,00
120230000307 - Resolució revocació Exp 30 PLUS EELL.	-9.025,90	0,00	0,00	-9.025,90	-9.025,90	0,00
120230000309 - Resolució revocació Prog. UBICAT Exercici 2019.	-29.352,17	0,00	0,00	-29.352,17	-29.352,17	0,00
TOTAL	8.689.113,67	0,00	0,00	8.689.113,67	8.689.113,67	0,00



TRANSFERÈNCIES I SUBVENCIONS CONCEDIDES

CARACTERÍSTIQUES	NIF DEL PERCEPTOR	DENOMINACIÓ DEL PERCEPTOR	IMPORT	FINALITAT	REINTEGRAMENTS
SUBVENCIO FOMENT PER L'OCUPACIÓ MES D'OCTUBRE FP DUAL 1	***7085**	BTACTIC SCCL	950,13	Varios	0,00
SUBVENCIO FOMENT PER L'OCUPACIÓ MES NOVEMBRE FP DUAL 1	***7085**	BTACTIC SCCL	950,13	Varios	0,00
SUBVENCIO FOMENT PER L'OCUPACIÓ MES DESEMBRE FP DUAL 1	***7085**	BTACTIC SCCL	950,13	Varios	0,00
SUBVENCIO FOMENT PER L'OCUPACIÓ MES GENER FP DUAL 1	***7085**	BTACTIC SCCL	950,13	Varios	0,00
SUBVENCIO FOMENT PER L'OCUPACIÓ MES FEBRER FP DUAL 1	***7085**	BTACTIC SCCL	950,13	Varios	0,00
SUBVENCIO FOMENT PER L'OCUPACIÓ MES MARÇ FP DUAL 1	***7085**	BTACTIC SCCL	314,35	Varios	0,00
SUBVENCIO FOMENT PER L'OCUPACIÓ MES OCTUBRE FP DUAL 1	***7487**	CONSULTORIA DE NEGOCI DIGITAL SL	881,95	Varios	0,00
SUBVENCIO FOMENT PER L'OCUPACIÓ MES NOVEMBRE FP DUAL 1	***7487**	CONSULTORIA DE NEGOCI DIGITAL SL	878,41	Varios	0,00
SUBVENCIO FOMENT PER L'OCUPACIÓ MES DESEMBRE FP DUAL 1	***7487**	CONSULTORIA DE NEGOCI DIGITAL SL	881,95	Varios	0,00
SUBVENCIO FOMENT PER L'OCUPACIÓ MES GENER FP DUAL 1	***7487**	CONSULTORIA DE NEGOCI DIGITAL SL	893,69	Varios	0,00
SUBVENCIO FOMENT PER L'OCUPACIÓ MES FEBRER FP DUAL 1	***7487**	CONSULTORIA DE NEGOCI DIGITAL SL	889,54	Varios	0,00



TRANSFERÈNCIES I SUBVENCIONS CONCEDIDES

CARACTERÍSTIQUES	NIF DEL PERCEPTOR	DENOMINACIÓ DEL PERCEPTOR	IMPORT	FINALITAT	REINTEGRAMENTS
SUBVENCIO FOMENT PER L'OCUPACIÓ MES MARÇ FP DUAL 1	***7487**	CONSULTORIA DE NEGOCI DIGITAL SL	658,28	Varios	0,00
SUBVENCIO FOMENT PER L'OCUPACIÓ MES OCTUBRE FP DUAL 1	***6178**	EBS LLEIDA SOFTWARE SL	950,13	Varios	0,00
SUBVENCIO FOMENT PER L'OCUPACIÓ MES NOVEMBRE FP DUAL 1	***6178**	EBS LLEIDA SOFTWARE SL	950,13	Varios	0,00
SUBVENCIO FOMENT PER L'OCUPACIÓ MES DESEMBRE FP DUAL 1	***6178**	EBS LLEIDA SOFTWARE SL	950,13	Varios	0,00
SUBVENCIO FOMENT PER L'OCUPACIÓ MES GENER FP DUAL 1	***6178**	EBS LLEIDA SOFTWARE SL	950,13	Varios	0,00
SUBVENCIO FOMENT PER L'OCUPACIÓ MES FEBRER FP DUAL 1	***6178**	EBS LLEIDA SOFTWARE SL	950,13	Varios	0,00
SUBVENCIO FOMENT PER L'OCUPACIÓ MES MARÇ FP DUAL 1	***6178**	EBS LLEIDA SOFTWARE SL	338,96	Varios	0,00
SUBVENCIO FOMENT PER L'OCUPACIÓ MES OCTUBRE FP DUAL 1	***5881**	ENEA DIGITAL SL	950,13	Varios	0,00
SUBVENCIO FOMENT PER L'OCUPACIÓ MES NOVEMBRE FP DUAL 1	***5881**	ENEA DIGITAL SL	821,56	Varios	0,00
SUBVENCIO FOMENT PER L'OCUPACIÓ MES DESEMBRE FP DUAL 1	***5881**	ENEA DIGITAL SL	950,13	Varios	0,00
SUBVENCIO FOMENT PER L'OCUPACIÓ MES GENER FP DUAL 1	***5881**	ENEA DIGITAL SL	950,13	Varios	0,00



TRANSFERÈNCIES I SUBVENCIONS CONCEDIDES

CARACTERÍSTIQUES	NIF DEL PERCEPTOR	DENOMINACIÓ DEL PERCEPTOR	IMPORT	FINALITAT	REINTEGRAMENTS
SUBVENCIO FOMENT PER L'OCUPACIÓ MES FEBRER FP DUAL 1	***5881**	ENEA DIGITAL SL	916,64	Varios	0,00
SUBVENCIO FOMENT PER L'OCUPACIÓ MES MARÇ FP DUAL 1	***5881**	ENEA DIGITAL SL	349,64	Varios	0,00
SUBVENCIO FOMENT PER L'OCUPACIÓ MES OCTUBRE FP DUAL 1	***6401**	VUNKERS IT EXPERTS SLU	950,13	Varios	0,00
SUBVENCIO FOMENT PER L'OCUPACIÓ MES NOVEMBRE FP DUAL 1	***6401**	VUNKERS IT EXPERTS SLU	950,13	Varios	0,00
SUBVENCIO FOMENT PER L'OCUPACIÓ MES DESEMBRE FP DUAL 1	***6401**	VUNKERS IT EXPERTS SLU	950,13	Varios	0,00
SUBVENCIO FOMENT PER L'OCUPACIÓ MES GENER FP DUAL 1	***6401**	VUNKERS IT EXPERTS SLU	950,13	Varios	0,00
SUBVENCIO FOMENT PER L'OCUPACIÓ MES FEBRER FP DUAL 1	***6401**	VUNKERS IT EXPERTS SLU	950,13	Varios	0,00
SUBVENCIO FOMENT PER L'OCUPACIÓ MES MARÇ FP DUAL 1	***6401**	VUNKERS IT EXPERTS SLU	318,14	Varios	0,00
SUBVENCIO FOMENT PER L'OCUPACIÓ MES OCTUBRE FP DUAL 1	***8300**	ORIGEN STUDIO TECH SL	950,13	Varios	0,00
SUBVENCIO FOMENT PER L'OCUPACIÓ MES NOVEMBRE FP DUAL 1	***8300**	ORIGEN STUDIO TECH SL	950,13	Varios	0,00
SUBVENCIO FOMENT PER L'OCUPACIÓ MES DESEMBRE FP DUAL 1	***8300**	ORIGEN STUDIO TECH SL	950,13	Varios	0,00



TRANSFERÈNCIES I SUBVENCIONS CONCEDIDES

CARACTERÍSTIQUES	NIF DEL PERCEPTOR	DENOMINACIÓ DEL PERCEPTOR	IMPORT	FINALITAT	REINTEGRAMENTS
SUBVENCIO FOMENT PER L'OCUPACIÓ MES GENER FP DUAL 1	***8300**	ORIGEN STUDIO TECH SL	950,13	Varios	0,00
SUBVENCIO FOMENT PER L'OCUPACIÓ MES FEBRER FP DUAL 1	***8300**	ORIGEN STUDIO TECH SL	950,13	Varios	0,00
SUBVENCIO FOMENT PER L'OCUPACIÓ MES MARÇ FP DUAL 1	***8300**	ORIGEN STUDIO TECH SL	304,14	Varios	0,00
SUBVENCIO FOMENT OCUPACIO OCTUBRE FP DUAL 1	***8658**	HIBERUS TECNOLOGIA SERVEIS I SOLUCIONS SL	1.900,26	Varios	0,00
SUBVENCIO FOMENT OCUPACIO NOVEMBRE FP DUAL 1	***8658**	HIBERUS TECNOLOGIA SERVEIS I SOLUCIONS SL	1.305,01	Varios	0,00
SUBVENCIO FOMENT OCUPACIO DESEMBRE FP DUAL 1	***8658**	HIBERUS TECNOLOGIA SERVEIS I SOLUCIONS SL	950,13	Varios	0,00
SUBVENCIO FOMENT OCUPACIO GENER FP DUAL 1	***8658**	HIBERUS TECNOLOGIA SERVEIS I SOLUCIONS SL	950,13	Varios	0,00
SUBVENCIO FOMENT OCUPACIO FEBRER FP DUAL 1	***8658**	HIBERUS TECNOLOGIA SERVEIS I SOLUCIONS SL	221,30	Varios	0,00
80% contractació i 60% formació Programa Singlars 2022-2023.	***4762**	ASSOCIACIÓ REINTEGRA	20.235,90	Varios	0,00
80 % contractació i 60% formació Singlars 2022-2023	***0031**	FUNDACIO VERGE BLANCA	17.023,54	Varios	0,00
80% contractació i 60% formació Singlars 2022-2023.	***5122**	FUNDACIO PIMEC	15.282,53	Varios	0,00



TRANSFERÈNCIES I SUBVENCIONS CONCEDIDES

CARACTERÍSTIQUES	NIF DEL PERCEPTOR	DENOMINACIÓ DEL PERCEPTOR	IMPORT	FINALITAT	REINTEGRAMENTS
SUBVENCIO FOMENT PER L'OCUPACIO GENER A MAIG FPO DUAL FUSTA	***8118**	CARPINTERIA EBANISTERIA JESUS MORA SL	3.683,40	Varios	0,00
SUBVENCIO FOMENT PER L'OCUPACIO MARÇ A MAIG FPO DUAL FUSTA	***2256**	CREUS MUÑOZ SL	1.933,78	Varios	0,00
SUBVENCIO FOMENT PER L'OCUPACIO GENER A MAIG FPO DUAL FUSTA	***9472**	DAICARMOBEL LLEIDA SL	3.686,11	Varios	0,00
SUBVENCIO FOMENT PER L'OCUPACIO GENER A MAIG FPO DUAL FUSTA	***4214**	FUSTERIA FUENTES SL	3.631,66	Varios	0,00
SUBVENCIO FOMENT PER L'OCUPACIO (2 TREB.) GENER A MAIG FPO DUAL FUSTA	***0278**	HUBEL SA	7.232,40	Varios	0,00
SUBVENCIO FOMENT PER L'OCUPACIO GENER A MAIG FPO DUAL FUSTA	***4712**	ILERFUSTA SL	3.559,15	Varios	0,00
SUBVENCIO FOMENT PER L'OCUPACIO GENER A MAIG FPO DUAL FUSTA	***0253**	FUNDACIÓ PRIVADA ILERSIS	3.621,30	Varios	0,00
SUBVENCIO FOMENT PER L'OCUPACIO GENER A MAIG FPO DUAL FUSTA	***5518**	KET PORT SL	2.693,60	Varios	0,00
SUBVENCIO FOMENT PER L'OCUPACIO GENER A MAIG FPO DUAL FUSTA	***6259**	KITCHEN LLEIDA SL	3.663,20	Varios	0,00
SUBVENCIO FOMENT PER L'OCUPACIO (TREBALLADOR) JUNY-AGOST FPO DUAL FUSTERIA	***9472**	DAICARMOBEL LLEIDA SL	2.628,42	Varios	0,00
SUBVENCIO FOMENT PER L'OCUPACIO (TREBALLADOR) JUNY-AGOST FPO DUAL FUSTERIA	***4214**	FUSTERIA FUENTES SL	2.628,42	Varios	0,00



TRANSFERÈNCIES I SUBVENCIONS CONCEDIDES

CARACTERÍSTIQUES	NIF DEL PERCEPTOR	DENOMINACIÓ DEL PERCEPTOR	IMPORT	FINALITAT	REINTEGRAMENTS
SUBVENCIO FOMENT PER L'OCUPACIO (2 TREBALLADORS) JUNY-AGOST FPO DUAL FUSTERIA	***0278**	HUBEL SA	5.032,30	Varios	0,00
SUBVENCIO FOMENT PER L'OCUPACIO (1 TREBALLADOR) JUNY-AGOST FPO DUAL FUSTERIA	***4712**	ILERFUSTA SL	2.628,42	Varios	0,00
SUBVENCIO FOMENT PER L'OCUPACIO (1 TREBALLADOR) JUNY-AGOST FPO DUAL FUSTERIA	***6259**	KITCHEN LLEIDA SL	2.628,42	Varios	0,00
SUBVENCIO FOMENT PER L'OCUPACIO (1 TREBALLADOR) JULIOL-AGOST FPO DUAL FUSTERIA	***5464**	TIMBERLAB SL	1.618,69	Varios	0,00
SUBVENCIO FOMENT PER L'OCUPACIO (1 TREBALLADOR) JUNY-AGOST FPO DUAL FUSTERIA	***8118**	CARPINTERIA EBANISTERIA JESUS MORA SL	2.628,42	Varios	0,00
BECA 3 BECA MINISTERIO EDUCACIO I CIENCIA CURS 2022-2023 ESCOLA JARDINERIA	***2874**	OTHMANE LAHDODI	917,84	Varios	0,00
BECA 4 BECA MINISTERIO EDUCACIO I CIENCIA CURS 2022-2023 ESCOLA JARDINERIA	***2054**	YASSIN AZZI	1.554,47	Varios	0,00
BECA 5 BECA MINISTERIO EDUCACIO I CIENCIA CURS 2022-2023 ESCOLA JARDINERIA	***9033**	KHALID JEMILY	898,22	Varios	0,00
BECA 6 BECA MINISTERIO EDUCACIO I CIENCIA CURS 2022-2023 ESCOLA JARDINERIA	***5511**	PAU ZUECO GASCON	1.963,90	Varios	0,00
BECA 7 BECA MINISTERIO EDUCACIO I CIENCIA CURS 2022-2023 ESCOLA JARDINERIA	***8797**	YAYA TANGARA	622,06	Varios	0,00
BECA 8 BECA MINISTERIO EDUCACIO I CIENCIA CURS 2022-2023 ESCOLA JARDINERIA	***6365**	YUSUF JAMBA JOBARTEH	558,14	Varios	0,00



TRANSFERÈNCIES I SUBVENCIONS CONCEDIDES

CARACTERÍSTIQUES	NIF DEL PERCEPTOR	DENOMINACIÓ DEL PERCEPTOR	IMPORT	FINALITAT	REINTEGRAMENTS
BECA 9 BECA MINISTERIO EDUCACIO I CIENCIA CURS 2022-2023 ESCOLA JARDINERIA	***2623**	YOUNES OUMESSAOUD	3.029,39	Varios	0,00
BECA 10 BECA MINISTERIO EDUCACIO I CIENCIA CURS 2022-2023 ESCOLA JARDINERIA	***8147**	DEMBA DIALLO	400,60	Varios	0,00
BECA 11 BECA MINISTERIO EDUCACIO I CIENCIA CURS 2022-2023 ESCOLA JARDINERIA	***1647**	ELEAZAR JORGE CASTELLON PARRA	544,44	Varios	0,00
BECA 12 BECA TRANSPORT CONSELL COMARCAL BEQUES JARDINERIA CURS 22-23	***5694**	LAURA FLORENSA TORREMORELL	1.988,66	Varios	0,00
BECA 13 BECA MINISTERIO EDUCACIO I CIENCIA CURS 2022-2023 JARDINERIA	***2678**	MIGUEL SANCHEZ RECHES	1.103,00	Varios	0,00
BECA 14 BECA MINISTERIO EDUCACIO I CIENCIA CURS 2022-2023 JARDINERIA	***8402**	MIGUEL PLANA TEIXIDO	1.174,52	Varios	0,00
BECA 2 BECA MINISTERIO EDUCACIO I CIENCIA CURS 2022-2023 ESCOLA JARDINERIA	***4300**	NABIL BENABDERRAHMANE	61,08	Varios	0,00
BECA 1 BECA MINISTERIO EDUCACIO I CIENCIA CURS 2022-2023 ESCOLA JARDINERIA	***4754**	NOUR EDDINE ABBOUD	183,38	Varios	0,00
SUBVENCIO FIRA LLEIDA 2023	***0245**	FIRA DE LLEIDA	30.120,00	Varios	0,00
SUBVENCIO FOMENT PER L'OCUPACIO (1 TREBALLADOR) MESOS SETEMBRE-OCTUBRE FP	***8118**	CARPINTERIA EBANISTERIA JESUS MORA SL	1.752,28	Varios	0,00
SUBVENCIO FOMENT PER L'OCUPACIO (1 TREBALLADOR) MESOS SETEMBRE-OCTUBRE FP	***6259**	KITCHEN LLEIDA SL	1.752,28	Varios	0,00



TRANSFERÈNCIES I SUBVENCIONS CONCEDIDES

CARACTERÍSTIQUES	NIF DEL PERCEPTOR	DENOMINACIÓ DEL PERCEPTOR	IMPORT	FINALITAT	REINTEGRAMENTS
SUBVENCIO FOMENT PER L'OCUPACIO (1 TREBALLADOR) MESOS SETEMBRE-OCTUBRE FP	***4712**	ILERFUSTA SL	1.752,28	Varios	0,00
SUBVENCIO FOMENT PER L'OCUPACIO (1 TREBALLADOR) MESOS SETEMBRE-OCTUBRE FP	***5464**	TIMBERLAB SL	1.752,28	Varios	0,00
SUBVENCIO FOMENT PER L'OCUPACIO (1 TREBALLADOR) MESOS SETEMBRE-OCTUBRE FP	***9472**	DAICARMOBEL LLEIDA SL	1.752,28	Varios	0,00
SUBVENCIO FOMENT PER L'OCUPACIO (1 TREBALLADOR) MESOS SETEMBRE-OCTUBRE FP	***4214**	FUSTERIA FUENTES SL	1.752,28	Varios	0,00
SUBVENCIO FOMENT PER L'OCUPACIO JUNY A OCTUBRE FP DUAL FUSTERIA	***0253**	FUNDACIÓ PRIVADA ILERSIS	3.236,24	Varios	0,00
SEUBVENCIO FOMENT PER L'OCUPACIO (3 TREBALLADORS) JUL-OCT FP DUAL FUSTERIA	***0278**	HUBEL SA	6.646,39	Varios	0,00
SUBVENCIO FOMENT PER L'OCUPACIO MES NOVEMBRE FP DUAL FUSTERIA	***4214**	FUSTERIA FUENTES SL	876,14	Varios	0,00
SUBVENCIO FOMENT PER L'OCUPACIO MES NOVEMBRE FP DUAL FUSTERIA	***4712**	ILERFUSTA SL	876,14	Varios	0,00
SUBVENCIO FOMENT PER L'OCUPACIO MES NOVEMBRE FP DUAL FUSTERIA	***6259**	KITCHEN LLEIDA SL	876,14	Varios	0,00
SUBVENCIO FOMENT PER L'OCUPACIO MES NOVEMBRE FP DUAL FUSTERIA	***8118**	CARPINTERIA EBANISTERIA JESUS MORA SL	876,14	Varios	0,00
SUBVENCIO FOMENT PER L'OCUPACIO MES NOVEMBRE FP DUAL FUSTERIA	***9472**	DAICARMOBEL LLEIDA SL	876,14	Varios	0,00

**TRANSFERÈNCIES I SUBVENCIONS CONCEDIDES**

CARACTERÍSTIQUES	NIF DEL PERCEPTOR	DENOMINACIÓ DEL PERCEPTOR	IMPORT	FINALITAT	REINTEGRAMENTS
SUBVENCIO FOMENT PER L'OCUPACIO MES NOVEMBRE FP DUAL FUSTA	***0278**	HUBEL SA	2.628,42	Varios	0,00
TOTAL			214.191,86		



TRANSFERÈNCIES I SUBVENCIONS CONCEDIDES

CARACTERÍSTIQUES	NIF DEL PERCEPTOR	DENOMINACIÓ DEL PERCEPTOR	IMPORT	FINALITAT	REINTEGRAMENTS
SUBVENCIO FOMENT PER L'OCUPACIÓ MES D'OCTUBRE FP DUAL 1	***7085**		950,13	Varios	0,00
SUBVENCIO FOMENT PER L'OCUPACIÓ MES NOVEMBRE FP DUAL 1	***7085**		950,13	Varios	0,00
SUBVENCIO FOMENT PER L'OCUPACIÓ MES DESEMBRE FP DUAL 1	***7085**		950,13	Varios	0,00
SUBVENCIO FOMENT PER L'OCUPACIÓ MES GENER FP DUAL 1	***7085**		950,13	Varios	0,00
SUBVENCIO FOMENT PER L'OCUPACIÓ MES FEBRER FP DUAL 1	***7085**		950,13	Varios	0,00
SUBVENCIO FOMENT PER L'OCUPACIÓ MES MARÇ FP DUAL 1	***7085**		314,35	Varios	0,00
SUBVENCIO FOMENT PER L'OCUPACIÓ MES OCTUBRE FP DUAL 1	***7487**	CONSULTORIA DE NEGOCI DIGITAL SL	881,95	Varios	0,00
SUBVENCIO FOMENT PER L'OCUPACIÓ MES NOVEMBRE FP DUAL 1	***7487**	CONSULTORIA DE NEGOCI DIGITAL SL	878,41	Varios	0,00
SUBVENCIO FOMENT PER L'OCUPACIÓ MES DESEMBRE FP DUAL 1	***7487**	CONSULTORIA DE NEGOCI DIGITAL SL	881,95	Varios	0,00
SUBVENCIO FOMENT PER L'OCUPACIÓ MES GENER FP DUAL 1	***7487**	CONSULTORIA DE NEGOCI DIGITAL SL	893,69	Varios	0,00
SUBVENCIO FOMENT PER L'OCUPACIÓ MES FEBRER FP DUAL 1	***7487**	CONSULTORIA DE NEGOCI DIGITAL SL	889,54	Varios	0,00



TRANSFERÈNCIES I SUBVENCIONS CONCEDIDES

CARACTERÍSTIQUES	NIF DEL PERCEPTOR	DENOMINACIÓ DEL PERCEPTOR	IMPORT	FINALITAT	REINTEGRAMENTS
SUBVENCIO FOMENT PER L'OCUPACIÓ MES MARÇ FP DUAL 1	***7487**	CONSULTORIA DE NEGOCI DIGITAL SL	658,28	Varios	0,00
SUBVENCIO FOMENT PER L'OCUPACIÓ MES OCTUBRE FP DUAL 1	***6178**	EBS LLEIDA SOFTWARE SL	950,13	Varios	0,00
SUBVENCIO FOMENT PER L'OCUPACIÓ MES NOVEMBRE FP DUAL 1	***6178**	EBS LLEIDA SOFTWARE SL	950,13	Varios	0,00
SUBVENCIO FOMENT PER L'OCUPACIÓ MES DESEMBRE FP DUAL 1	***6178**	EBS LLEIDA SOFTWARE SL	950,13	Varios	0,00
SUBVENCIO FOMENT PER L'OCUPACIÓ MES GENER FP DUAL 1	***6178**	EBS LLEIDA SOFTWARE SL	950,13	Varios	0,00
SUBVENCIO FOMENT PER L'OCUPACIÓ MES FEBRER FP DUAL 1	***6178**	EBS LLEIDA SOFTWARE SL	950,13	Varios	0,00
SUBVENCIO FOMENT PER L'OCUPACIÓ MES MARÇ FP DUAL 1	***6178**	EBS LLEIDA SOFTWARE SL	338,96	Varios	0,00
SUBVENCIO FOMENT PER L'OCUPACIÓ MES OCTUBRE FP DUAL 1	***5881**	ENEA DIGITAL SL	950,13	Varios	0,00
SUBVENCIO FOMENT PER L'OCUPACIÓ MES NOVEMBRE FP DUAL 1	***5881**	ENEA DIGITAL SL	821,56	Varios	0,00
SUBVENCIO FOMENT PER L'OCUPACIÓ MES DESEMBRE FP DUAL 1	***5881**	ENEA DIGITAL SL	950,13	Varios	0,00
SUBVENCIO FOMENT PER L'OCUPACIÓ MES GENER FP DUAL 1	***5881**	ENEA DIGITAL SL	950,13	Varios	0,00



TRANSFERÈNCIES I SUBVENCIONS CONCEDIDES

CARACTERÍSTIQUES	NIF DEL PERCEPTOR	DENOMINACIÓ DEL PERCEPTOR	IMPORT	FINALITAT	REINTEGRAMENTS
SUBVENCIO FOMENT PER L'OCUPACIÓ MES FEBRER FP DUAL 1	***5881**	ENEA DIGITAL SL	916,64	Varios	0,00
SUBVENCIO FOMENT PER L'OCUPACIÓ MES MARÇ FP DUAL 1	***5881**	ENEA DIGITAL SL	349,64	Varios	0,00
SUBVENCIO FOMENT PER L'OCUPACIÓ MES OCTUBRE FP DUAL 1	***6401**	VUNKERS IT EXPERTS SLU	950,13	Varios	0,00
SUBVENCIO FOMENT PER L'OCUPACIÓ MES NOVEMBRE FP DUAL 1	***6401**	VUNKERS IT EXPERTS SLU	950,13	Varios	0,00
SUBVENCIO FOMENT PER L'OCUPACIÓ MES DESEMBRE FP DUAL 1	***6401**	VUNKERS IT EXPERTS SLU	950,13	Varios	0,00
SUBVENCIO FOMENT PER L'OCUPACIÓ MES GENER FP DUAL 1	***6401**	VUNKERS IT EXPERTS SLU	950,13	Varios	0,00
SUBVENCIO FOMENT PER L'OCUPACIÓ MES FEBRER FP DUAL 1	***6401**	VUNKERS IT EXPERTS SLU	950,13	Varios	0,00
SUBVENCIO FOMENT PER L'OCUPACIÓ MES MARÇ FP DUAL 1	***6401**	VUNKERS IT EXPERTS SLU	318,14	Varios	0,00
SUBVENCIO FOMENT PER L'OCUPACIÓ MES OCTUBRE FP DUAL 1	***8300**	ORIGEN STUDIO TECH SL	950,13	Varios	0,00
SUBVENCIO FOMENT PER L'OCUPACIÓ MES NOVEMBRE FP DUAL 1	***8300**	ORIGEN STUDIO TECH SL	950,13	Varios	0,00
SUBVENCIO FOMENT PER L'OCUPACIÓ MES DESEMBRE FP DUAL 1	***8300**	ORIGEN STUDIO TECH SL	950,13	Varios	0,00



TRANSFERÈNCIES I SUBVENCIONS CONCEDIDES

CARACTERÍSTIQUES	NIF DEL PERCEPTOR	DENOMINACIÓ DEL PERCEPTOR	IMPORT	FINALITAT	REINTEGRAMENTS
SUBVENCIO FOMENT PER L'OCUPACIÓ MES GENER FP DUAL 1	***8300**	ORIGEN STUDIO TECH SL	950,13	Varios	0,00
SUBVENCIO FOMENT PER L'OCUPACIÓ MES FEBRER FP DUAL 1	***8300**	ORIGEN STUDIO TECH SL	950,13	Varios	0,00
SUBVENCIO FOMENT PER L'OCUPACIÓ MES MARÇ FP DUAL 1	***8300**	ORIGEN STUDIO TECH SL	304,14	Varios	0,00
SUBVENCIO FOMENT OCUPACIO OCTUBRE FP DUAL 1	***8658**	HIBERUS TECNOLOGIA SERVEIS I SOLUCIONS SL	1.900,26	Varios	0,00
SUBVENCIO FOMENT OCUPACIO NOVEMBRE FP DUAL 1	***8658**	HIBERUS TECNOLOGIA SERVEIS I SOLUCIONS SL	1.305,01	Varios	0,00
SUBVENCIO FOMENT OCUPACIO DESEMBRE FP DUAL 1	***8658**	HIBERUS TECNOLOGIA SERVEIS I SOLUCIONS SL	950,13	Varios	0,00
SUBVENCIO FOMENT OCUPACIO GENER FP DUAL 1	***8658**	HIBERUS TECNOLOGIA SERVEIS I SOLUCIONS SL	950,13	Varios	0,00
SUBVENCIO FOMENT OCUPACIO FEBRER FP DUAL 1	***8658**	HIBERUS TECNOLOGIA SERVEIS I SOLUCIONS SL	221,30	Varios	0,00
80% contractació i 60% formació Programa Singlars 2022-2023.	***4762**	ASSOCIACIÓ REINTEGRA	20.235,90	Varios	0,00
80 % contractació i 60% formació Singlars 2022-2023	***0031**	FUNDACIO VERGE BLANCA	17.023,54	Varios	0,00
80% contractació i 60% formació Singlars 2022-2023.	***5122**	FUNDACIO PIMEC	15.282,53	Varios	0,00



TRANSFERÈNCIES I SUBVENCIONS CONCEDIDES

CARACTERÍSTIQUES	NIF DEL PERCEPTOR	DENOMINACIÓ DEL PERCEPTOR	IMPORT	FINALITAT	REINTEGRAMENTS
SUBVENCIO FOMENT PER L'OCUPACIO GENER A MAIG FPO DUAL FUSTA	***8118**	CARPINTERIA EBANISTERIA JESUS MORA SL	3.683,40	Varios	0,00
SUBVENCIO FOMENT PER L'OCUPACIO MARÇ A MAIG FPO DUAL FUSTA	***2256**	CREUS MUÑOZ SL	1.933,78	Varios	0,00
SUBVENCIO FOMENT PER L'OCUPACIO GENER A MAIG FPO DUAL FUSTA	***9472**	DAICARMOBEL LLEIDA SL	3.686,11	Varios	0,00
SUBVENCIO FOMENT PER L'OCUPACIO GENER A MAIG FPO DUAL FUSTA	***4214**	FUSTERIA FUENTES SL	3.631,66	Varios	0,00
SUBVENCIO FOMENT PER L'OCUPACIO (2 TREB.) GENER A MAIG FPO DUAL FUSTA	***0278**	HUBEL SA	7.232,40	Varios	0,00
SUBVENCIO FOMENT PER L'OCUPACIO GENER A MAIG FPO DUAL FUSTA	***4712**	ILERFUSTA SL	3.559,15	Varios	0,00
SUBVENCIO FOMENT PER L'OCUPACIO GENER A MAIG FPO DUAL FUSTA	***0253**	FUNDACIÓ PRIVADA ILERSIS	3.621,30	Varios	0,00
SUBVENCIO FOMENT PER L'OCUPACIO GENER A MAIG FPO DUAL FUSTA	***5518**	KET PORT SL	2.693,60	Varios	0,00
SUBVENCIO FOMENT PER L'OCUPACIO GENER A MAIG FPO DUAL FUSTA	***6259**	KITCHEN LLEIDA SL	3.663,20	Varios	0,00
SUBVENCIO FOMENT PER L'OCUPACIO (TREBALLADOR) JUNY-AGOST FPO DUAL FUSTERIA	***9472**	DAICARMOBEL LLEIDA SL	2.628,42	Varios	0,00
SUBVENCIO FOMENT PER L'OCUPACIO (TREBALLADOR) JUNY-AGOST FPO DUAL FUSTERIA	***4214**	FUSTERIA FUENTES SL	2.628,42	Varios	0,00



TRANSFERÈNCIES I SUBVENCIONS CONCEDIDES

CARACTERÍSTIQUES	NIF DEL PERCEPTOR	DENOMINACIÓ DEL PERCEPTOR	IMPORT	FINALITAT	REINTEGRAMENTS
SUBVENCIO FOMENT PER L'OCUPACIO (2 TREBALLADORS) JUNY-AGOST FPO DUAL FUSTERIA	***0278**	HUBEL SA	5.032,30	Varios	0,00
SUBVENCIO FOMENT PER L'OCUPACIO (1 TREBALLADOR) JUNY-AGOST FPO DUAL FUSTERIA	***4712**	ILERFUSTA SL	2.628,42	Varios	0,00
SUBVENCIO FOMENT PER L'OCUPACIO (1 TREBALLADOR) JUNY-AGOST FPO DUAL FUSTERIA	***6259**	KITCHEN LLEIDA SL	2.628,42	Varios	0,00
SUBVENCIO FOMENT PER L'OCUPACIO (1 TREBALLADOR) JULIOL-AGOST FPO DUAL FUSTERIA	***5464**	TIMBERLAB SL	1.618,69	Varios	0,00
SUBVENCIO FOMENT PER L'OCUPACIO (1 TREBALLADOR) JUNY-AGOST FPO DUAL FUSTERIA	***8118**	CARPINTERIA EBANISTERIA JESUS MORA SL	2.628,42	Varios	0,00
BECA 3 BECA MINISTERIO EDUCACIO I CIENCIA CURS 2022-2023 ESCOLA JARDINERIA	***2874**	.	917,84	Varios	0,00
BECA 4 BECA MINISTERIO EDUCACIO I CIENCIA CURS 2022-2023 ESCOLA JARDINERIA	***2054**	.	1.554,47	Varios	0,00
BECA 5 BECA MINISTERIO EDUCACIO I CIENCIA CURS 2022-2023 ESCOLA JARDINERIA	***9033**	.	898,22	Varios	0,00
BECA 6 BECA MINISTERIO EDUCACIO I CIENCIA CURS 2022-2023 ESCOLA JARDINERIA	***5511**	.	1.963,90	Varios	0,00
BECA 7 BECA MINISTERIO EDUCACIO I CIENCIA CURS 2022-2023 ESCOLA JARDINERIA	***8797**	.	622,06	Varios	0,00
BECA 8 BECA MINISTERIO EDUCACIO I CIENCIA CURS 2022-2023 ESCOLA JARDINERIA	***6365**	.	558,14	Varios	0,00



TRANSFERÈNCIES I SUBVENCIONS CONCEDIDES

CARACTERÍSTIQUES	NIF DEL PERCEPTOR	DENOMINACIÓ DEL PERCEPTOR	IMPORT	FINALITAT	REINTEGRAMENTS
BECA 9 BECA MINISTERIO EDUCACIO I CIENCIA CURS 2022-2023 ESCOLA JARDINERIA	***2623**		3.029,39	Varios	0,00
BECA 10 BECA MINISTERIO EDUCACIO I CIENCIA CURS 2022-2023 ESCOLA JARDINERIA	***8147**		400,60	Varios	0,00
BECA 11 BECA MINISTERIO EDUCACIO I CIENCIA CURS 2022-2023 ESCOLA JARDINERIA	***1647**		544,44	Varios	0,00
BECA 12 BECA TRANSPORT CONSELL COMARCAL BEQUES JARDINERIA CURS 22-23	***5694**		1.988,66	Varios	0,00
BECA 13 BECA MINISTERIO EDUCACIO I CIENCIA CURS 2022-2023 JARDINERIA	***2678**		1.103,00	Varios	0,00
BECA 14 BECA MINISTERIO EDUCACIO I CIENCIA CURS 2022-2023 JARDINERIA	***8402**		1.174,52	Varios	0,00
BECA 2 BECA MINISTERIO EDUCACIO I CIENCIA CURS 2022-2023 ESCOLA JARDINERIA	***4300**		61,08	Varios	0,00
BECA 1 BECA MINISTERIO EDUCACIO I CIENCIA CURS 2022-2023 ESCOLA JARDINERIA	***4754**		183,38	Varios	0,00
SUBVENCIO FIRA LLEIDA 2023	***0245**	FIRA DE LLEIDA	30.120,00	Varios	0,00
SUBVENCIO FOMENT PER L'OCUPACIO (1 TREBALLADOR) MESOS SETEMBRE-OCTUBRE FP	***8118**	CARPINTERIA EBANISTERIA JESUS MORA SL	1.752,28	Varios	0,00
SUBVENCIO FOMENT PER L'OCUPACIO (1 TREBALLADOR) MESOS SETEMBRE-OCTUBRE FP	***6259**	KITCHEN LLEIDA SL	1.752,28	Varios	0,00



TRANSFERÈNCIES I SUBVENCIONS CONCEDIDES

CARACTERÍSTIQUES	NIF DEL PERCEPTOR	DENOMINACIÓ DEL PERCEPTOR	IMPORT	FINALITAT	REINTEGRAMENTS
SUBVENCIO FOMENT PER L'OCUPACIO (1 TREBALLADOR) MESOS SETEMBRE-OCTUBRE FP	***4712**	ILERFUSTA SL	1.752,28	Varios	0,00
SUBVENCIO FOMENT PER L'OCUPACIO (1 TREBALLADOR) MESOS SETEMBRE-OCTUBRE FP	***5464**	TIMBERLAB SL	1.752,28	Varios	0,00
SUBVENCIO FOMENT PER L'OCUPACIO (1 TREBALLADOR) MESOS SETEMBRE-OCTUBRE FP	***9472**	DAICARMOBEL LLEIDA SL	1.752,28	Varios	0,00
SUBVENCIO FOMENT PER L'OCUPACIO (1 TREBALLADOR) MESOS SETEMBRE-OCTUBRE FP	***4214**	FUSTERIA FUENTES SL	1.752,28	Varios	0,00
SUBVENCIO FOMENT PER L'OCUPACIO JUNY A OCTUBRE FP DUAL FUSTERIA	***0253**	FUNDACIÓ PRIVADA ILERSIS	3.236,24	Varios	0,00
SEUBVENCIO FOMENT PER L'OCUPACIO (3 TREBALLADORS) JUL-OCT FP DUAL FUSTERIA	***0278**	HUBEL SA	6.646,39	Varios	0,00
SUBVENCIO FOMENT PER L'OCUPACIO MES NOVEMBRE FP DUAL FUSTERIA	***4214**	FUSTERIA FUENTES SL	876,14	Varios	0,00
SUBVENCIO FOMENT PER L'OCUPACIO MES NOVEMBRE FP DUAL FUSTERIA	***4712**	ILERFUSTA SL	876,14	Varios	0,00
SUBVENCIO FOMENT PER L'OCUPACIO MES NOVEMBRE FP DUAL FUSTERIA	***6259**	KITCHEN LLEIDA SL	876,14	Varios	0,00
SUBVENCIO FOMENT PER L'OCUPACIO MES NOVEMBRE FP DUAL FUSTERIA	***8118**	CARPINTERIA EBANISTERIA JESUS MORA SL	876,14	Varios	0,00
SUBVENCIO FOMENT PER L'OCUPACIO MES NOVEMBRE FP DUAL FUSTERIA	***9472**	DAICARMOBEL LLEIDA SL	876,14	Varios	0,00



Data obtenció 12/04/2024

Pàg. 9

EXERCICI 2023

TRANSFERÈNCIES I SUBVENCIONS CONCEDIDES

CARACTERÍSTIQUES	NIF DEL PERCEPTOR	DENOMINACIÓ DEL PERCEPTOR	IMPORT	FINALITAT	REINTEGRAMENTS
SUBVENCIO FOMENT PER L'OCUPACIO MES NOVEMBRE FP DUAL FUSTA	***0278**	HUBEL SA	2.628,42	Varios	0,00
TOTAL			214.191,86		



Provisions i contingències

EXERCICI 2023

EPÍGRAF BALANÇ	SALDO INICIAL PROVISIONS	AUGMENTS PROVISIONS	DISMINUCIONS PROVISIONS	SALDO FINAL PROVISIONS
Provisions a llarg termini	0,00	0,00	0,00	0,00
Provisions a curt termini	0,00	0,00	0,00	0,00



Data obtenció 12/04/2024

Pàg. 1

EXERCICI 2023

Beneficis fiscals per raons mediambientals en tributs propis

CODI ECONÒMIC	TRIBUT	IMPORT
	TOTAL	



Data obtenció 12/04/2024

Pàg. 1

EXERCICI 2023

Actius en estat venda

DESCRIPCIÓ ACTIUS EN ESTAT VENDA	IMPORT
TOTAL	



Data obtenció 12/04/2024

Exercici: 2023

19. PRESENTACIÓ PER ACTIVITATS DEL COMPTE DEL RESULTAT ECONÒMIC PATRIMONIAL

DESPESES		EJERCICIO 2023			EJERCICIO 2022			INGRESSO	EJERCICIO 2023	EJERCICIO 2022
CODI GRUP DE PROGRAMES	DESCRIPCIÓ GRUP DE PROGRAMES	PRESSUPOSTARIS	NO PRESSUPOSTARIS	TOTAL	PRESSUPOSTARIS	NO PRESSUPOSTARIS	TOTAL			
000	AMORTITZACIÓ IMMOBILITZAT	0,00	85.402,17	85.402,17	0,00	157.391,07	157.391,07	Ingressos de gestió ordinària	8.747.366,26	10.083.624,57
002	PÈRDUES PER DETERIORAMENT	0,00	348.433,98	348.433,98	0,00	449.176,22	449.176,22	Ingressos financers		
241	FOMENT DE L'OCUPACIÓ.	9.013.659,93	0,00	9.013.659,93	7.990.176,94	0,00	7.990.176,94	ALTRES INGRESSOS	449.176,22	505.135,77
324	FUNCIONAMENT DE CENTRES DOCENTS D'ENSENYAMENT SECUNDARI	607.041,21	0,00	607.041,21	605.257,10	0,00	605.257,10			
TOTAL		9.620.701,14	433.836,15	10.054.537,29	8.595.434,04	606.567,29	9.202.001,33	TOTAL	9.196.542,48	10.588.760,34



OPERACIONS PER ADMINISTRACIÓ DE RECURSOS PER COMPTE D'ALTRES ENS PÚBLICS

OBLIGACIONS DERIVADES DE LA GESTIÓ

EXERCICI 2023

ENS TITULAR		CONCEPTE		PENDENT DE PAGAMENT A 1 DE GENER	MODIFICACIONS SALDO INICIAL	RECAPTACIÓ LÍQUIDA	REINTEGRA	TOTAL A PAGAR	PAGAMENTS REALITZATS	PENDENTS DE PAGAMENT A 31 DE DESEMBRE
NIF	DENOMINACIÓ	CODI	DESCRIPCIÓ							
TOTAL										
TOTAL										



ESTAT D'EVOLUCIÓ I SITUACIÓ DELS RECURSOS ADMINISTRATS PER COMPTE D'ALTRES ENS PÚBLICS.

I. DESENVOLUPAMENT DEL PROCÉS DE GESTIÓ DELS RECURSOS

EXERCICI

2023

CONCEPTE		DRETS PENDENTS DE COBRAMENT A 1 DE GENER	MODIFICACIONS SALDO INICIAL	DRETS RECONEGUTS	DRETS ANUL·LATS	DRETS CANCEL·LATS	RECAPTACIÓ NETA	DRETS PENDENTS DE COBRAMENT A 31 DE
CODI	DESCRIPCIÓ							
TOTAL								



DRETS ANUL-LATS

CONCEPTE		ANUL·LACIÓ DE LIQUIDACIONS	DEVOLUCIÓ D'INGRESSOS	TOTAL DRETS ANUL-LATS
CODI	DESCRIPCIÓ			
TOTAL				



DRETS CANCEL·LATS

CONCEPTE		COBRAMENTS EN ESPÈCIE	INSOLVÈNCIES	PRESCRIPCIONS	ALTRES CAUSES	TOTAL DRETS CANCEL·LATS
CODI	DESCRIPCIÓ					
TOTAL						

Operacions per Administració de Recursos per Compte d'Altres Ens Públics
 Desenvolupament de la Gestió

DEVOLUCIONS D'INGRESSOS

EXERCICI 2023

CONCEPTE		PENDENTS DE PAGAMENT A 1 DE GENER	MODIFICACIONS SALDO INICIAL I ANUL·LACIONS	RECONEGUDES EN L'EXERCICI	TOTAL DEVOLUCIONS RECONEGUDES	PRESCRIPCIONS	PAGADES EN L'EXERCICI	PENDENTS DE PAGAMENT A 31 DE DESEMBRE
CODI	DESCRIPCIÓ							
TOTAL								

ESTAT DE DEUTORS NO PRESSUPOSTARIS

EXERCICI: 2023

DEUTORS

COMPTE	CONCEPTE		SALDO 1 DE GENER	MODIFICACIONS SALDO INICIAL	CÀRRECS REALITZATS EN EXERCICI	TOTAL DEUTORS	ABONAMENTS REALITZATS EN EXERCICI	DEUTORS PENDENTS DE COBRAMENT A 31 DE
	CODI	DESCRIPCIÓ						
4400	10042	DEUTORS PER IVA	1.869,51		1.750,91	3.620,42	1.875,23	1.745,19
TOTAL COMPT			1.869,51		1.750,91	3.620,42	1.875,23	1.745,19
4490	10020	DEUTORS NO PRESSUP. PER PAGAMENTS DUPLICATS O EXCESIUS	-1.216,53			-1.216,53	85,38	-1.301,91
4490	10022	Deutors per provisions de fons avançats	3,13			3,13		3,13
TOTAL COMPT			-1.213,40			-1.213,40	85,38	-1.298,78
4491	10004	DEUTORS NÒMINA, PAGAMENTS EXCESSIUS	-1.081,31			-1.081,31		-1.081,31
TOTAL COMPT			-1.081,31			-1.081,31		-1.081,31
4720	90001	HISENDA PUBLICA I.V.A. SOPORTAT	-556,84			-556,84		-556,84
TOTAL COMPT			-556,84			-556,84		-556,84
TOTAL			-982,04		1.750,91	768,87	1.960,61	-1.191,74

INSITUT MUNICIPAL D'OCUPACIÓ "SALVADOR SEGUÍ"

Data: 12/04/2024

26.1 RESUM GENERAL DE COSTOS DE L'ENTITAT

ELEMENTS	IMPORT	%
COSTOS DE PERSONAL	8.308.461,82	69,21
Sous i salaris	6.711.259,70	69,14
Indemnitzacions		
Cotitzacions socials a càrrec de l'empleador	1.590.470,22	
Altres costos socials	6.731,90	0,07
Indemnitzacions per raó del servei		
Transport de personal		
ADQUISICIÓ DE BENS I SERVEIS	296.003,35	3,05
Costos de materials de reprografia i impremta		
Costos d'altres materials	25.310,94	0,26
Adquisició de bens d'inversió		
Treballs realitzats per altres entitats	270.692,41	2,79
SERVEIS EXTERNES	793.508,85	8,18
Costos d'investigació i desenvolupament de l'exercici		
Arrendaments i cànon	5.434,39	0,06
Reparaments i conservació	79.640,32	0,82
Serveis de professionals independents		0,00
Transports		
Serveis bancaris i similars		
Publicitat, propaganda i relacions públiques		
Subministraments	343.660,94	3,54
Comunicacions	328.322,85	3,38
Costos diversos	36.450,35	0,38
TRIBUTS		
COSTOS CALCULATS	85.402,17	0,88
Amortitzacions	85.402,17	0,88
COSTOS FINANCERS	8.535,26	0,09
COSTOS DE TRANSFERÈNCIES	214.191,86	2,21
ALTRES COSTOS	0,00	0,00
TOTAL	9.706.103,31	100,00

26.2 RESUM DEL COST PER ELEMENTS DE LES ACTIVITATS**ACTIVITAT: EDUCACIÓ**

ELEMENTS	Cost directe	Cost indirecte	TOTAL	%
COSTOS DE PERSONAL	415.423,09	0,00	415.423,09	74,54
ADQUISICIÓ DE BENS I SERVEIS	16.109,56	0,00	16.109,56	3,16
SERVEIS EXTERNS	80.371,75	0,00	80.371,75	16,13
TRIBUTS		0,00	0,00	0,00
COSTOS CALCULATS	4.270,11	0,00	4.270,11	5,07
COSTOS FINANCERS		0,00	0,00	0,00
COSTOS DE TRANSFERÈNCIES	14.999,70	0,00	14.999,70	0,90
ALTRES COSTOS		0,00	0,00	0,00
TOTAL	531.174,21	0,00	531.174,21	99,80

26.2 RESUM DEL COST PER ELEMENTS DE LES ACTIVITATS**ACTIVITAT: FOMENT DE L'OCUPACIÓ**

ELEMENTS	Cost directe	Cost indirecte	TOTAL	%
COSTOS DE PERSONAL	7.893.038,73	0,00	7.893.038,73	76,59
ADQUISICIÓ DE BENS I SERVEIS	279.893,79	0,00	279.893,79	6,07
SERVEIS EXTERNS	713.137,10	0,00	713.137,10	10,25
TRIBUTS		0,00	0,00	0,00
COSTOS CALCULATS	81.132,06	0,00	81.132,06	5,05
COSTOS FINANCERS	8.535,26	0,00	8.535,26	0,01
COSTOS DE TRANSFERÈNCIES	199.192,16	0,00	199.192,16	1,83
ALTRES COSTOS		0,00	0,00	0,20
TOTAL	9.174.929,10	0,00	9.174.929,10	100,00

INSTITUT MUNICIPAL D'OCUPACIÓ "SALVADOR SEGUÍ"

Data: 12/04/2024

26.3 RESUM DE COSTOS PER ACTIVITATS

ACTIVITATS	IMPORT	%
ACTIVITAT Educació	531.174,21	5,47
ACTIVITAT Foment de l'ocupació	9.174.929,10	94,53
ACTIVITAT.....		
ACTIVITAT.....		
.....		
TOTAL	9.706.103,31	100,00

26.4 RESUM RELACIONANT COSTOS I INGRESSOS DE LES ACTIVITATS

ACTIVITATS	Cost Total Activitat	Ingressos	Marge	% Cobertura
ACTIVITAT Educació	531.174,21	288.109,72	-243.064,49	54,24%
ACTIVITAT Foment de l'ocupació	9.174.929,10	5.474.084,71	-3.700.844,39	59,66%
ACTIVITAT.....				
ACTIVITAT.....				
.....				
TOTAL	9.706.103,31	5.762.194,43	-3.943.908,88	59,37%

27 INDICADORS DE GESTIÓ

Indicadors d'eficiència:

a)	<u>Cost de l'activitat</u> Nombre d'usuaris	Educació: $\frac{531.174,21}{28} = 18.970,51$	Foment de l'ocupació: $\frac{9.174.929,10}{3.591,00} = 2.554,98$
b)	<u>Cost real de l'activitat</u> Cost previst de l'activitat	Educació: $\frac{531.174,21}{685.887,39} = 0,77$	Foment de l'ocupació: $\frac{9.174.929,10}{12.866.739,46} = 0,71$
		655.970,35	11.819.952,59

Indicador de mitjans de producció:

<u>Cost de personal</u> Nombre de persones equivalents	$\frac{8.308.461,82}{452,00} = 18.381,55$
---	---



Memòria de l'exercici 2023

28. Esdeveniments posteriors al tancament

No ha esdevingut cap fet amb posterioritat al tancament que sigui d'utilitat per a la lectura dels comptes anuals de l'entitat.



ESTAT DE CONCILIACIÓ BANCÀRIA

EXERCICI: 2023

ENTITAT BANCÀRIA (IBAN/BIC)	SALDO SEGONS ENTITAT BANCÀRIA (1)	COBRAMENTS COMPTABILITZAT S PER L'ENTITAT I NO PEL BANC (2)	PAGAMENTS COMPTABILITZAT S PER L'ENTITAT I NO PEL BANC (3)	COBRAMENTS COMPTABILITZAT S PEL BANC I NO PER L'ENTITAT (4)	PAGAMENTS COMPTABILITZAT S PEL BANC I NO PER L'ENTITAT (5)	SALDO CONCILIAT (6)=(1+2+5)-(3+4)	SALDO SEGUN L'ENTITAT (7)	DIFERENCIA SALDOS (8)=(6-7)
ES-19-21000203730200879619	5.036,87	47.958,04	35.620,03			17.374,88	17.374,88	
ES-31-21000203750200876686	469.987,12	11.400.175,62	11.282.564,87			587.597,87	587.597,87	
ES-41-01825938950201504256	3.857,52	34.653,93	33.193,20			5.318,25	5.318,25	
ES-72-01825938960201504522	99.470,60	892.940,35	988.000,00			4.410,95	4.410,95	
TOTAL	578.352,11	12.375.727,94	12.339.378,10			614.701,95	614.701,95	

BALANÇ DE COMPROVACIÓ
(MEMÒRIA)

COMPTE	DESCRIPCIÓ	SALDO INICIAL		MOVIMIENTOS		SALDO FINAL	
		DEUTOR	CREDITOR	DEURE	HAYER	DEUTOR	CREDITOR
0000	Comptes de control pressupostari. Pressupost exercici corrent.			13.467.224,68	13.467.224,68		
0010	Pressupost de despeses: crèdits inicials.			4.290.178,04	4.290.178,04		
0021	Pressupost de despeses: modificacions de crèdit. Suplements de crèdit.			585.231,02	585.231,02		
0024	Pressupost de despeses: modificacions de crèdit. Incorporacions de romanents de crèdit.			4.062.481,89	4.062.481,89		
0025	Pressupost de despeses: modificacions de crèdit. Crèdits generats per ingressos.			4.529.333,73	4.529.333,73		
0030	Pressupost de despeses: crèdits definitius. Crèdits disponibles.			10.083.942,16	13.467.224,68		3.383.282,52
0031	Pressupost de despeses: crèdits definitius. Crèdits retinguts per gastar.			113.233,59	115.104,56		1.870,97
0040	Pressupost de despeses: despeses autoritzades.			10.081.780,19	10.082.071,19		291,00
0050	Pressupost de despeses: despeses compromeses.				10.081.780,19		10.081.780,19
0060	Pressupost d'ingressos: previsions inicials.			4.290.178,04	4.290.178,04		
0070	Pressupost d'ingressos: modificació de previsions.			9.177.046,64	9.177.046,64		
0080	Pressupost d'ingressos: previsions definitives.			13.467.224,68		13.467.224,68	
1000	Patrimoni.		1.601.799,86				1.601.799,86
1200	Resultats d'exercicis anteriors.		2.343.830,79	-186,74	1.132.051,33		3.476.068,86
1290	Resultat de l'exercici.		1.386.759,01	1.386.759,01			
2110	Immobilitzacions materials.Construccions.	1.608.972,48				1.608.972,48	
2120	Immobilitzacions materials.Infraestructures.			45.857,39		45.857,39	
2140	Immobilitzacions materials.Maquinària i utillatge.	1.740.805,20		59.278,76		1.800.083,96	

BALANÇ DE COMPROVACIÓ
(MEMÒRIA)

COMPTE	DESCRIPCIÓ	SALDO INICIAL		MOVIMIENTOS		SALDO FINAL	
		DEUTOR	CREDITOR	DEURE	HAYER	DEUTOR	CREDITOR
2160	Immobilitzacions materials.Mobiliari.	218.159,04		3.968,80		222.127,84	
2170	Immobilitzacions materials.Equips per a processos d'informació.	544.869,08		41.233,45		586.102,53	
2180	Immobilitzacions materials.Elements de transport.	372.983,39		78.328,02		451.311,41	
2190	Immobilitzacions materials.Un altre immobilitzat material.	94.172,18				94.172,18	
2640	Altres inversions financeres a llarg termini. Crèdits a llarg termini al personal.	500,00		19.965,88	18.965,88	1.500,00	
2811	Amortització acumulada de construccions.		1.198.190,92		32.179,45		1.230.370,37
2812	Amortització acumulada d'infraestructures.				917,15		917,15
2814	Amortització acumulada de maquinària i utilatge.		1.740.805,20		4.742,30		1.745.547,50
2816	Amortització acumulada de mobiliari.		108.055,23		17.770,23		125.825,46
2817	Amortització acumulada d'equips per a processos d'informació.		476.301,32		21.960,24		498.261,56
2818	Amortització acumulada d'elements de transport.		372.983,39		7.832,80		380.816,19
2819	Amortització acumulada d'un altre immobilitzat material.		94.172,18				94.172,18
4000	Creditors pressupostaris.Operacions de gestió.			9.684.776,90	9.687.647,06		2.870,16
4001	Creditors pressupostaris.Altres comptes a pagar.			19.965,88	19.965,88		
4003	Creditors pressupostaris.Altres deutes.			258.808,02	258.808,02		
4010	Creditors pressupostaris.Operacions de gestió.		4.155,83	3.617,92			537,91
4013	Creditors pressupostaris.Altres deutes.		40,81				40,81

BALANÇ DE COMPROVACIÓ
(MEMÒRIA)

COMPTE	DESCRIPCIÓ	SALDO INICIAL		MOVIMIENTOS		SALDO FINAL	
		DEUTOR	CREDITOR	DEURE	HAYER	DEUTOR	CREDITOR
41310	Acreedores por operaciones Pendientes de Aplicar a Presupuesto. Operación de Gestión		107.065,46	128.485,06	31.210,80		9.791,20
41313	Acreedores por operaciones Pendientes de Aplicar a Presupuesto. Otras Deudas		21.606,34				21.606,34
4180	Creditors no pressupostaris. Operacions de gestió.			67.005,86	67.005,86		
4190	Creditors no pressupostaris. Altres creditors no pressupostaris.				526,00		526,00
43000	Operaciones de gestión. Ingreso Directo			3.957.129,52	2.244.538,31	1.712.591,21	
43002	Operaciones de gestión. Ingreso sin contraído previo			4.857.242,60	4.857.242,60		
43030	Otras inversiones financieras. Ingreso Directo			19.965,88	3.478,54	16.487,34	
43100	Operaciones de gestión. Ingreso Directo	6.039.526,34		-254.707,68	3.223.726,02	2.561.092,64	
43103	Operaciones de gestión. Ingreso por Recibo	378,98				378,98	
43130	Otras inversiones financieras. Ingreso Directo	25.443,43			13.343,52	12.099,91	
4339	Drets anul·lats de pressupost corrent. Per devolució d'ingressos.				67.005,86		67.005,86
4370	Deutors pressupostaris. Devolució d'ingressos.			67.005,86		67.005,86	
4400	Deutors no pressupostaris. Deutors per IVA repercutit.	1.869,51		1.750,91	1.875,23	1.745,19	
4490	Altres deutors no pressupostaris.		1.213,40		85,38		1.298,78
4491	DEUTORS PER AVANÇAMENTS NOMINA		1.081,31				1.081,31
4720	IVA suportat.		556,84				556,84
4750	Hisenda Pública, creditor per IVA.			2.557,64	2.557,64		
4751	Hisenda Pública, creditor per retencions practicades.		190.155,16	668.035,44	672.716,65		194.836,37

BALANÇ DE COMPROVACIÓ
(MEMÒRIA)

COMPTE	DESCRIPCIÓ	SALDO INICIAL		MOVIMIENTOS		SALDO FINAL	
		DEUTOR	CREDITOR	DEURE	HAYER	DEUTOR	CREDITOR
4760	Seguretat Social.		45.141,54	408.280,70	412.808,76		49.669,60
4770	IVA repercutit.		497,81	2.557,64	1.750,91	308,92	
4900	Deterioració de valor de crèdits. Operacions de gestió.		449.176,22	449.176,22	348.433,98		348.433,98
5440	Crèdits a curt termini al personal.		500,00		1.000,00		1.500,00
5540	Cobraments pendents d'aplicació.		1.082.124,95	1.104.861,85	822.719,58		799.982,68
5560	Moviments interns de tresoreria.			1.056.000,00	1.056.000,00		
5581	Provisions de fons per a bestretes de caixa fixa pendents de justificació.			5.674,41	5.674,41		
5585	Deslliuraments per a la reposició de bestretes de caixa fixa pendents de pagament.	3.617,92		5.674,41	6.762,26	2.530,07	
5600	Fiances i dipòsits rebuts i constituïts a curt termini. Fiances rebudes a curt termini.		4.417,42	39,78	1.239,24		5.616,88
5616	RETENCIONS JUDICIALS D'HAVERS		1.400,75	11.013,29	11.013,29		1.400,75
5710	Efectiu i actius líquids equivalents. Bancs i institucions de crèdit. Comptes operatius.	578.352,11		12.375.727,94	12.339.378,10	614.701,95	
5741	Efectiu i actius líquids equivalents. Caixa restringida. Bestretes de caixa fixa.	2.382,08		6.762,26	5.674,41	3.469,93	
6210	Serveis exteriors. Arrendaments i cànons.			5.434,39		5.434,39	
6220	Serveis exteriors. Reparacions i conservació.			81.877,70		81.877,70	
6250	Serveis exteriors. Cosines d'assegurances.			2.146,62		2.146,62	
6270	Serveis exteriors. Publicitat, propaganda i relacions públiques.			3.267,00		3.267,00	
6280	Serveis exteriors. Subministraments.			353.793,60		353.793,60	
6290	Serveis exteriors. Comunicacions i altres serveis.			642.992,89		642.992,89	

BALANÇ DE COMPROVACIÓ
(MEMÒRIA)

COMPTE	DESCRIPCIÓ	SALDO INICIAL		MOVIMIENTOS		SALDO FINAL	
		DEUTOR	CREDITOR	DEURE	HAYER	DEUTOR	CREDITOR
6400	Despeses de personal i prestacions socials.Sous i salaris.			6.711.259,70		6.711.259,70	
6420	Despeses de personal i prestacions socials.Cotitzacions socials a càrrec de l'ocupador.			1.590.470,22		1.590.470,22	
6440	Despeses de personal i prestacions socials.Altres despeses socials.			6.731,90		6.731,90	
6500	Transferències. A l'entitat o entitats propietàries.			14.999,70		14.999,70	
6501	Transferències. A la resta d'entitats.			30.120,00		30.120,00	
6511	Subvencions. A la resta d'entitats.			169.072,16		169.072,16	
6690	Altres despeses financeres.			8.535,26		8.535,26	
6811	Amortització de construccions.			32.179,45		32.179,45	
6812	Amortització d'infraestructures.			917,15		917,15	
6814	Amortització de maquinària i utillatge.			4.742,30		4.742,30	
6816	Amortització de mobiliari.			17.770,23		17.770,23	
6817	Amortització d'equips per a processos d'informació.			21.960,24		21.960,24	
6818	Amortització d'elements de transport.			7.832,80		7.832,80	
6983	Pèrdues per deterioració de crèdits a altres entitats.			348.433,98		348.433,98	
7410	Preus públics per prestació de serveis o realització d'activitats.				5.794,08		5.794,08
7501	Transferències.De la resta d'entitats.				2.714.503,99		2.714.503,99
7511	Subvencions per a despeses no financeres de l'exercici.De la resta d'entitats.			66.957,86	6.041.567,54		5.974.609,68

**BALANÇ DE COMPROVACIÓ
(MEMÒRIA)**

COMPTE	DESCRIPCIÓ	SALDO INICIAL		MOVIMIENTOS		SALDO FINAL	
		DEUTOR	CREDITOR	DEURE	HAVER	DEUTOR	CREDITOR
7770	D'actius no corrents, de gestió ordinària i excepcionals. Altres ingressos.			48,00	52.506,51		52.458,51
7983	Reversió de la deterioració de crèdits a altres entitats.				449.176,22		449.176,22
	TOTAL	11.232.031,74	11.232.031,74	120.812.010,69	120.812.010,69	33.324.301,76	33.324.301,76